

EXCMO. SUPERIOR TRIBUNAL DE JUSTICIA
ÁREA ESTADÍSTICAS

SÍNTESIS ANUAL DE LA ACTIVIDAD JURISDICCIONAL

- Año 2015 -

ÍNDICE

CARGA LABORAL	PÁGINA
Secretarías del Superior Tribunal	
<u>Secretaría de Recursos.....</u>	<u>04</u>
<u>Secretaría de Trámites.....</u>	<u>04</u>
Fuero Civil y Comerciales	
<u>Excma. Cámara Civil y Comerciales.....</u>	<u>05</u>
<u>Juzgados Civiles y Comerciales.....</u>	<u>05</u>
<u>Juzgados Civiles y Comerciales Ingresados Netos (Inc.Causas de otros Fueros).....</u>	<u>06</u>
Fuero Laboral	
<u>Excmo. Tribunal del Trabajo.....</u>	<u>07</u>
<u>Juzgados Multifueros.....</u>	<u>07</u>
Fuero de Familia	
<u>Excmo. Tribunal de Familia.....</u>	<u>07</u>
<u>Oficina de Violencia Familiar.....</u>	<u>08</u>
<u>Juzgados Multifueros.....</u>	<u>09</u>
Fuero de Menores	
<u>Juzgados de Menores Capital.....</u>	<u>10</u>
<u>Juzgado de Menores Clorinda.....</u>	<u>10</u>
<u>Juzgados Multifueros.....</u>	<u>11</u>
Fuero Penal	
<u>Excmas. Cámaras Criminales.....</u>	<u>11</u>
<u>Juzgados de Instrucción y Correccional.....</u>	<u>12</u>
<u>Oficina de Gestión de Audiencias.....</u>	<u>13</u>
<u>Juzgados de Ejecución Penal.....</u>	<u>14</u>
Justicia de Paz de Menor Cuantía	
<u>Juzgados de Paz con Secretarías.....</u>	<u>14</u>
<u>Juzgados de Paz sin Secretarías.....</u>	<u>14</u>
<u>Delegaciones Vecinales.....</u>	<u>15</u>
Otras Dependencias Judiciales	
<u>Centros de Resolución Alternativos de Conflictos.....</u>	<u>15</u>
<u>Registro de Aspirantes con Fines de Adopción.....</u>	<u>16</u>

PRODUCTIVIDAD: CAUSAS RESUELTAS / FINALIZADAS / RESOLUCIONES / AUDIENCIAS

Secretarías del Excmo. STJ	
<u>Secretaría de Recursos.....</u>	<u>18</u>
<u>Secretaría de Trámites Originarios.....</u>	<u>18</u>
Fuero Civil y Comercial	
<u>Excma. Cámara de Apelaciones en lo Civil y Comerciales.....</u>	<u>19</u>
<u>Juzgados Civiles y Comerciales.....</u>	<u>19</u>
Fuero Laboral	
<u>Excmo. Tribunal del Trabajo.....</u>	<u>22</u>
<u>Juzgados Multifuero.....</u>	<u>22</u>
Fuero de Familia	
<u>Excmo. Tribunal de Familia.....</u>	<u>23</u>
<u>Oficina de Violencia Familiar.....</u>	<u>23</u>
<u>Juzgados Multifueros.....</u>	<u>23</u>
Fuero de Menores	
<u>Juzgado de Menores.....</u>	<u>24</u>
<u>Juzgados Multifueros.....</u>	<u>26</u>
Fuero Penal	
<u>Excmas. Cámaras Criminales.....</u>	<u>26</u>
<u>Juzgados de Instrucción y Correccional.....</u>	<u>27</u>
<u>Oficina de Gestión de Audiencias.....</u>	<u>32</u>
<u>Juzgado de Ejecución Penal.....</u>	<u>33</u>
Justicia de Paz de Menor Cuantía	
<u>Justicia de Paz de Menor Cuantía.....</u>	<u>34</u>
<u>Delegaciones Vecinales.....</u>	<u>40</u>
Otras Dependencias Judiciales	
<u>Centros de Resolución Alternativos de Conflictos.....</u>	<u>41</u>
<u>Registro de Aspirantes con Fines de Adopción.....</u>	<u>42</u>

**CARGA LABORAL / CAUSAS
INGRESADAS**

CARGA LABORAL

1. SECRETARÍAS DEL EXCMO. SUPERIOR TRIBUNAL DE JUSTICIA.

I. SECRETARÍA DE RECURSOS.

Recursos Resueltos	Totales	
<i>Recurso de Queja</i>	11	Penales
<i>Recurso de Casación</i>	49	
<i>Recurso de Revisión</i>	1	
<i>Recurso de Queja por Retardo de Justicia</i>	11	
<i>Recurso de Reposición</i>	0	
<i>Recurso de Inconstitucionalidad</i>	0	
<i>Recurso de Extraordinario</i>	0	
<i>Recurso de Extraordinario Federal</i>	3	
<i>Recurso de Queja</i>	25	Civiles
<i>Recurso de Extraordinario Local</i>	9	
<i>Recurso de Extraordinario Federal</i>	2	
<i>Recurso de Queja</i>	44	Laborales
<i>Recurso de Extraordinario Local</i>	19	
<i>Recurso de Extraordinario Federal</i>	1	
<i>Recurso de Queja</i>	4	Familia
<i>Recurso de Extraordinario Local</i>	1	
<i>Recurso de Extraordinario Federal</i>	0	
<i>Recurso de Queja</i>	0	Electtorales
<i>Recurso de Extraordinario Local</i>	0	
<i>Recurso de Extraordinario Federal</i>	0	
<i>Cuestiones de Competencia</i>	0	Varios
<i>Habeas Corpus</i>	2	
<i>Pedidos de Audiencias</i>	2	
<i>Pedidos de Conmutación de Pena</i>	4	
<i>Pedidos de Informes</i>	2	
<i>Otros Varios</i>	2	
Totales	192	

II. SECRETARÍA DE TRÁMITES ORIGINARIOS

<i>Tipos de Causa</i>	Totales
<i>Acciones Contencioso Administrativas</i>	0
<i>Preparación de la Acción</i>	39
<i>Juicios Ordinarios</i>	1
<i>Juicios Sumarios</i>	0
<i>Amparo por Mora</i>	35
<i>Conflicto de Poderes</i>	6
<i>Acciones de Inconstitucionalidad</i>	2
<i>Mandamus (Artículo 33º Constitución Pcial)</i>	2
<i>Defensa de Derechos Difusos</i>	0
<i>Recursos Directos</i>	0
<i>Recurso contra Sanciones Aplicadas por el Consejo de la</i>	0

Abogacía	
Acción de Lesividad	0
Otros	66
Totales	151

2.FUERO CIVIL Y COMERCIAL.

I.EXCMA. CÁMARA DE APELACIONES EN LO CIVIL Y COMERCIAL

Dependencias	Totales
Excma. Cámara Civil y Comercial	397
Totales	397

II.JUZGADOS CIVILES Y COMERCIALES

- CAUSAS INGRESADAS POR TIPO DE PROCESO

Clasificación	Nº1	Nº2	Nº3	Nº4	Nº5	Nº6	El Colorado	Clorinda	Las Lomitas	Total
Juicios Ordinarios	96	111	142	104	96	97	31	60	53	790
Juicios Sumarísimos (Interdictos)	18	4	8	4	6	7	12	7	0	66
Juicios Ejecutivos	690	709	724	685	663	685	137	217	94	4604
Juicios de Ejecución Hipotecaria	0	1	1	1	0	0	0	0	25	28
Juicios de Ejecución Prendaria	8	7	9	8	7	7	0	1	0	47
Juicios de Ejecución Fiscal y Apremio	18	19	17	18	3	19	8	19	0	121
Secuestros Prendarios	15	12	15	15	17	14	0	4	1	93
Juicios Voluntarios	9	11	10	12	11	9	3	41	3	109
Juicios Sucesorios	79	86	85	79	71	77	107	96	23	703
Juicios Arbitrales	0	0	0	0	0	0	0	0	14	14
Juicios Especiales	0	0	0	0	0	0	297	5	0	302
Concursos y Quiebras	0	0	0	2	3	1	0	1	0	7
Oficios Ley 914	13	15	10	10	12	17	0	73	0	150
Apelaciones de Juzgados de Paz	0	1	0	0	0	0	0	0	0	1
Juicios de Desalojo	9	9	10	10	8	8	8	12	2	76
Juicios de Amparo (Ley 749)	3	0	2	4	2	3	6	0	0	20
Medidas Autosatisfactivas	3	5	3	3	2	2	1	5	2	26
Varios	46	0	64	0	49	0	39	0	11	209
Totales	1007	990	1100	955	950	946	649	541	228	7366

- CAUSAS INGRESADAS POR JUZGADO

Juzgados Civiles y Comerciales	Total
Jdo. Civil y Com. Nº 1	1007
Jdo. Civil y Com. Nº 2	990
Jdo. Civil y Com. Nº 3	1100
Jdo. Civil y Com. Nº 4	955
Jdo. Civil y Com. Nº 5	950
Jdo. Civil y Com. Nº 6	946
Jdo. Civil y Com. - El Colorado	649

Jdo. Civil y Com. - Clorinda	541
Jdo. Civil y Com. - Las Lomitas	228
Totales	7366



GRAFICO Nº 1 CAUSAS INGRESADAS POR TIPO DE JUICIO

III. JUZGADOS CIVILES Y COMERCIALES INCLUYENDO CAUSAS DE OTROS FUEROS

Juzgados	Causas Civiles	Causas Laborales	Causas de Familia	Causas de Menores	Totales
Nº 1 - Capital	1007				1007
Nº 2 - Capital	990				990
Nº 3 - Capital	1100				1100
Nº 4 - Capital	955				955
Nº 5 - Capital	950				950
Nº 6 - Capital	946				946
El Colorado	649	7		687	1343
Clorinda	541	68	486		1095
Las Lomitas	228	18	266	195	707
Totales	7366	93	752	882	9093

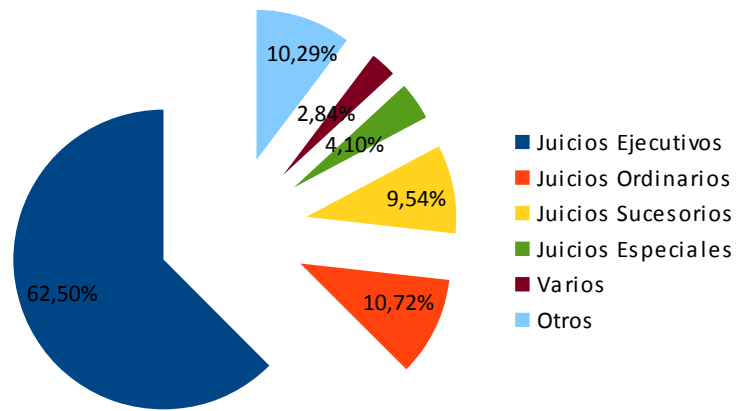

GRÁFICO Nº 2 CARGA LABORAR POR JUZGADO (INCLUYENDO CAUSAS DE OTROS FUEROS)

3. FUERO LABORAL

I.EXCMO. TRIBUNAL DEL TRABAJO

- CAUSAS INGRESADAS POR TIPO DE PROCESO

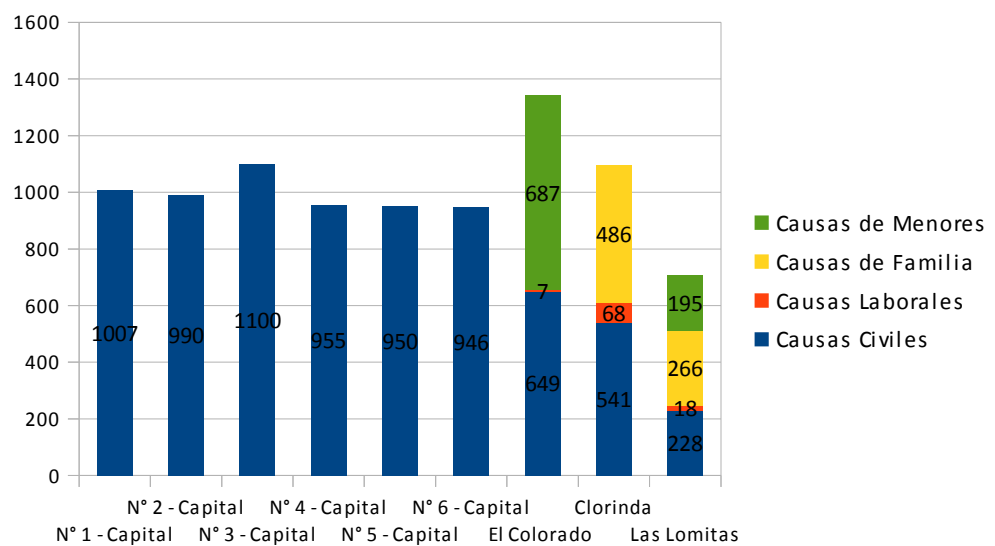
Clasificación	Sala I	Sala II	Sala III	Totales
Acción Común	139	122	148	409
Acción de Ejecución	0	0	0	0
Acción por Accidentes de Trabajo – Tarifadas	3	4	5	12
Acción por Accidente de Trabajo – Derecho Común	6	7	6	19
Acción de Amparo (Art. 47º – Ley 23.551)	2	1	0	3
Acciones Sumarísimas (exclusión de tutela, desalojos, reinstalación)	0	1	0	1
Oficios Ley Nº 914	3	4	3	10
Acción de Aporte de Obra Social	0	0	0	0
Apelaciones Juzgados de 1º Instancia (2º y 3º Circ.)	2	4	2	8
Varios	3	1	3	7
Totales	158	144	167	469



GRÁFICO Nº 3 CAUSAS INGRESADAS POR TIPO DE PROCESO



GRÁFICO Nº 4 TOTAL DE CAUSAS INGRESADAS POR SALAS

- INCIDENTES INICIADOS

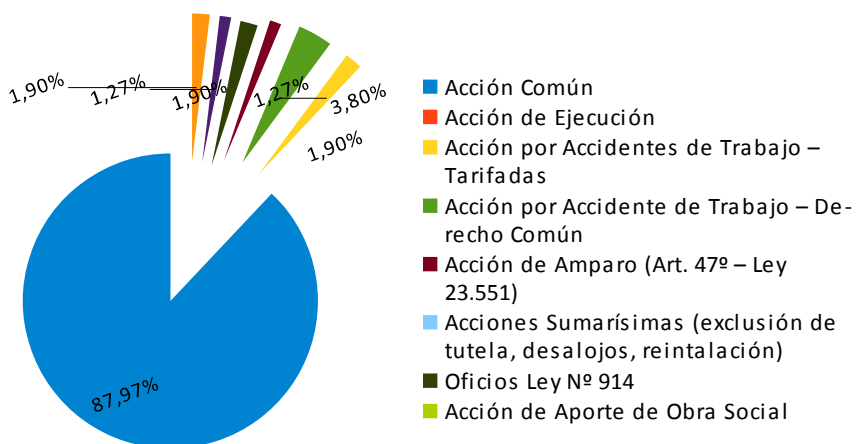
Incidentes Iniciados	Sala I	Sala II	Sala III	Totales
----------------------	--------	---------	----------	---------

<i>Ejecución de Sentencias</i>	27	14	38	79
<i>Ejecución de Honorarios</i>	60	52	61	173
<i>Medidas Cautelares</i>	49	15	52	116
<i>Varios</i>	27	19	18	64
Totales	163	100	169	432

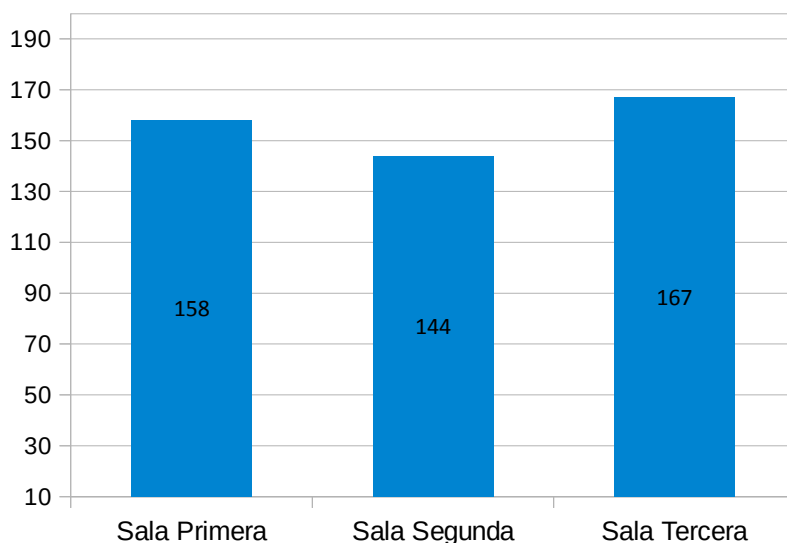

GRÁFICO N° 5 INCIDENTES INICIADOS

II. JUZGADOS MULTIFUEROS

- CAUSAS INGRESADAS

Dependencias	Totales
<i>Jdo. Civil, Comercial del Trabajo y Menores -El Colorado</i>	7
<i>Jdo. Civil, Comercial del Trabajo - Clorinda</i>	68
<i>Jdo. Civil, Comercial del Trabajo y Menores -Las Lomitas</i>	18
Totales	93

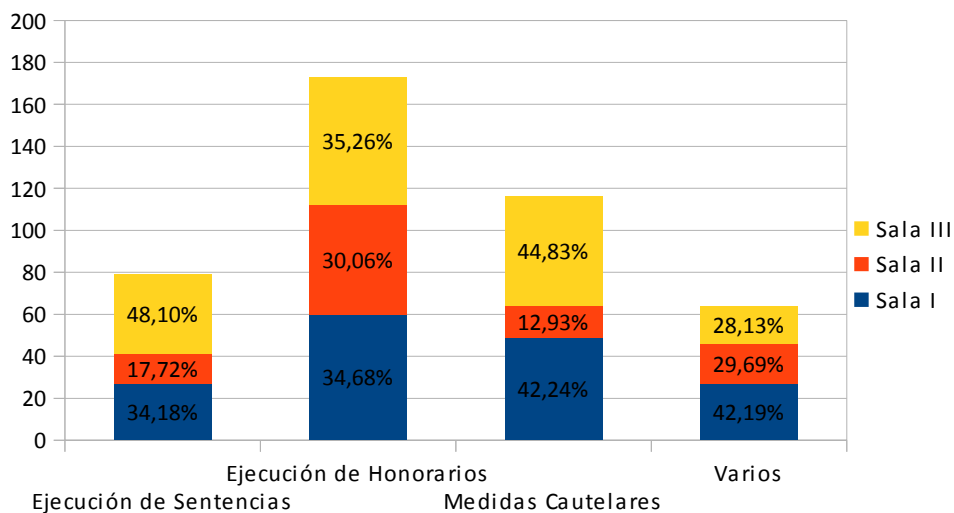
No se incluyen los incidentes iniciados en el trimestre

4. FUERO DE FAMILIA

I. EXCMO. TRIBUNAL DE FAMILIA

Acciones	Totales
Acciones de Estado(Reclamación - Impugnación)	27
Adopción	8
Alimentos	885
Apelación	21
Autorización (Código Civil, Art. 264 quater.)	11
Consignación	29
Conversión de Separación Personal en Divorcio Vincular	1
Curatela	36
Daños y Perjuicios	3
Derechos y Deber de Comunicación (Régimen de visitas)	79
Divorcio	559
Divorcio por Causal Objetiva (Código Civil, Art. 214, inciso 2º))	73

Divorcio por presentación conjunta	91
Exclusión del Hogar Conyugal	14
Filiación	92
Guarda con Vías de adopción	26
Guarda Simple	29
Homologación de Acuerdo	163
Información Sumaria	3
Informe de Internación	6
Inscripción Tardía de Nacimiento	7
Medida Cautelar	14
Oficios Ley 914	29
Rectificación de Partida	15
Régimen de Visitas	71
Restitución	22
Restricción de la Capacidad (Curatela)	52
Separación Personal	6
Tenencia	84
Tutela	25
Varios	36
Violencia Familiar	1
Violencia Familiar (OVI)	373
Cuidado Personal del Hijo (Tenencia)	72
Autorización (Cod. Civil y Com. Art.645)	21
Guarda	26
Responsabilidad Parental	8
Uniones Convivenciales	2
Fraude	1
Uniones Convivenciales – CESE (ART.523,524 Y SSTES DEL CcyC)	4
Nulidad de Matrimonio.	1
Total	3.026



GRÁFICO Nº 6 CARGA LABORAR POR MATERIA EN EXCMO. TRIBUNAL DE FAMILIA.

II. FUERO DE FAMILIA EN JUZGADOS MULTIFUEROS

Acciones	(1)	(2)	(3)	Totales
Autorización (art. 264 quater C. Civil).	0	2	0	2
Tutela.	0	5	5	10
Curatela.	0	46	7	53
Juicio de Alimentos.	0	116	79	195
Venia Judicial.	0	7	0	7
Convivencia	0	0	0	0
Separación Personal.	0	0	1	1
Divorcio por presentación Conjunta.	34	0	34	68
Divorcio. (Por causas Subjetiva)	77	0	3	80
Nulidad de Matrimonio.	0	0	0	0
Filiación.	12	0	11	23
Acciones de Estado	0	0	2	2
Apelación.	0	0	0	0
Queja.	0	0	0	0
Juicio de Tenencia.	0	33	11	44
Régimen de Visitas.	0	35	13	48
Guarda Simple.	0	19	8	27
Guarda con Vías de Adopción.	0	6	5	11
Adopción	0	29	1	30
Oficio Ley 914.	0	0	0	0
Inscripción Matrimonio Extranjero.	0	0	0	0
Rectificación de Partida.	0	0	6	6
Homologación Acuerdo.	0	111	32	143
Patria Potestad.	0	0	0	0
Información sumaria.	0	1	0	1
Emancipación.	0	0	0	0
Inscripción Tardía de Nacimiento.(Menores de Edad)	0	4	5	9
Restitución	0	10	1	11
Exclusión del Hogar Conyugal (Art. 231º)	0	0	1	1
Fraude	0	0	0	0
Tercería.	0	0	0	0
Divorcio por Causal Objetiva (art. 214º Inc. 2º CC)	14	0	4	18
Conversión de Separación Personal en Divorcio Vincular	0	0	0	0
Varios.	349	47	37	433
Total	486	471	266	1.223

Referencia:
(1) Fuero de Familia en Jdo. Civil, Comercial y del Trabajo – Clorinda
(2) Fuero de Familia en Jdo. De Menores de Clorinda
(3) Fuero de Familia en Jdo Civil, Com. Del Trab. Y Menores de Las Lomitas

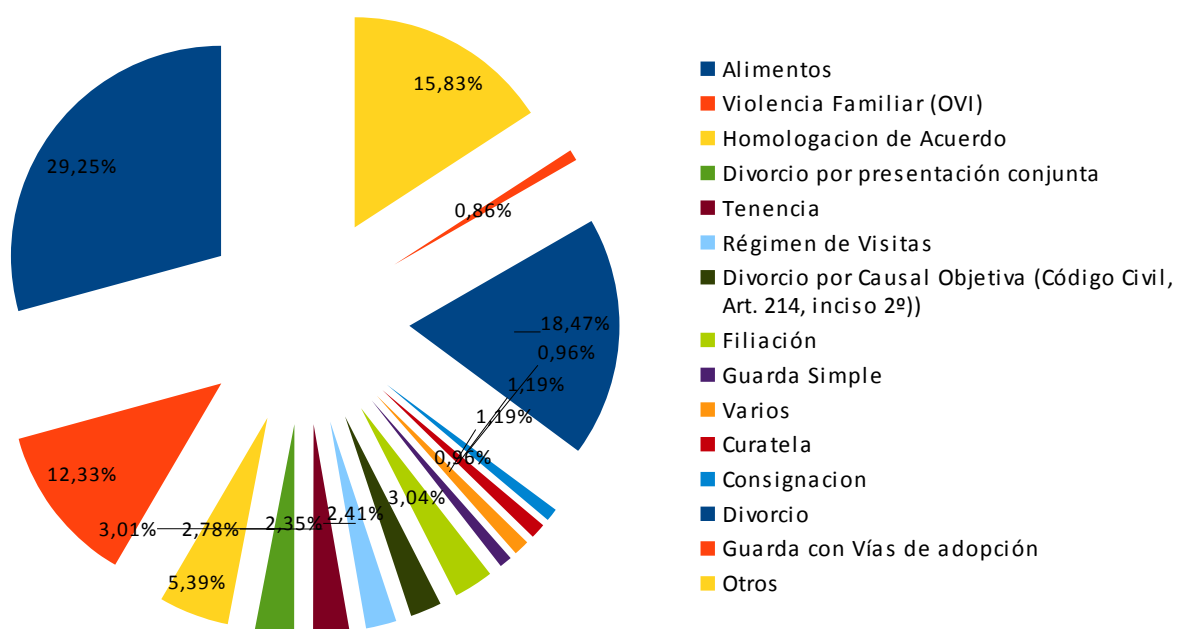
III. OFICINAS DE VIOLENCIA FAMILIAR

- CAUSAS INICIADAS

Items	Capital	El Colorado	Clorinda	Las Lomitas	Totales
Por comparencia espontánea *	289	107	192	139	727

Con Patrocinio letrado	61	0	2	0	63
Remitidas por Jdos de Inst.	14	0	49	4	67
Remitidas por Jdos de Paz	18	187	76	12	293
Remitidas por la Policía	0	0	19	0	19
Remitidas por Dir. de Niñez y Ad	0	0	1	0	1
Total	382	294	339	155	1.170

- OTROS VARIOS INICIADOS

Otros Varios iniciados	Capital	El Colorado	Clorinda	Las Lomitas	Totales
Incidentes de Reintegro Iniciados	7	0	0	0	7
Oficios solicitando informes (Jdos. Inst.)	56	8	0	0	64
Totales	63	8	0	0	71

- LEGAJOS INICIADOS

Legajos Iniciados	Capital	El Colorado	Clorinda	Las Lomitas	Totales
Legajos Iniciados	72	300	115	155	642
Totales	72	300	115	155	642



GRAFICO N° 7 CASOS DENUNCIADOS EN OFICINAS DE VIOLENCIA POR ORIGEN.



GRÁFICO N° 8 CASOS DENUNCIADOS EN OFICINAS DE VIOLENCIA.

5.FUERO DE MENORES

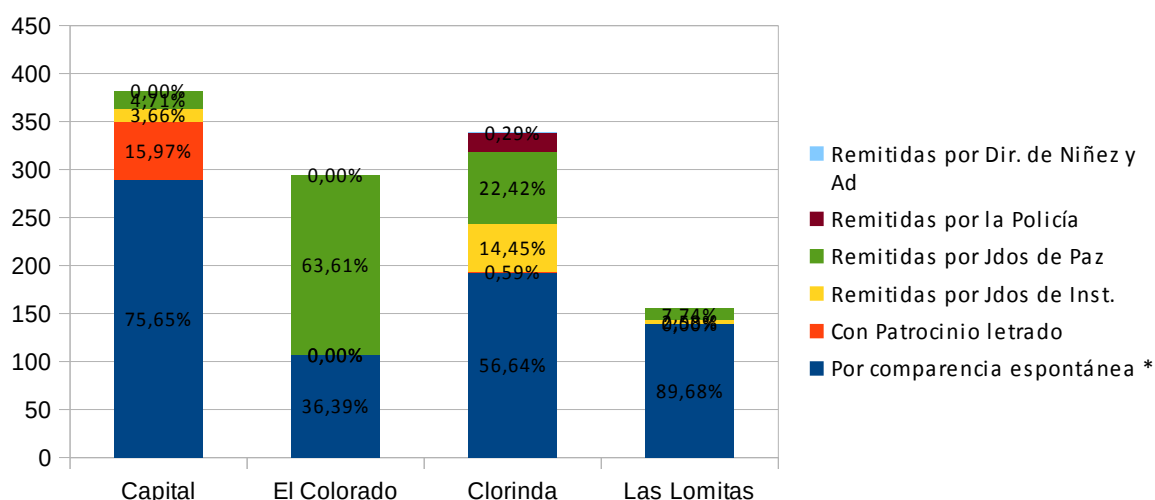
I.JUZGADOS DE MENORES CAPITAL

- CARGA LABORAL POR SECRETARÍA

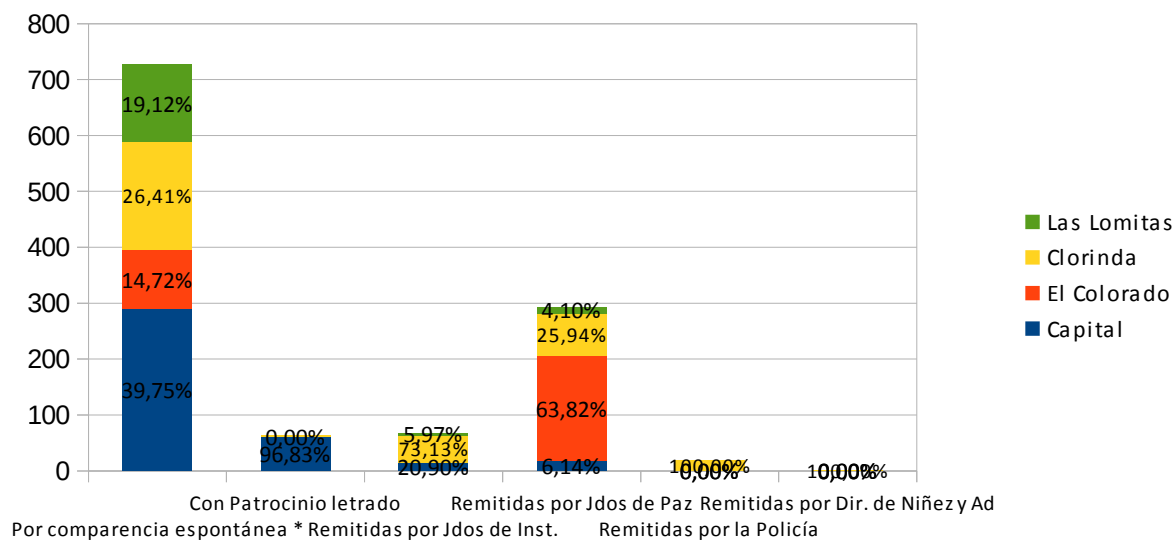
Secretaría	Totales
<i>Expedientes Penales</i>	491
<i>Expedientes Contravencionales</i>	321
<i>Expedientes Tutelares</i>	94
<i>Oficios / Exhortos para Diligenciar</i>	93
Totales	999

II. JUZGADOS DE MENORES CLORINDA

- SECRETARÍA PENAL Y CONTRAVENCIONAL

Totales Parciales	Totales
<i>Expedientes Penales</i>	86
<i>Expedientes Contravencionales</i>	206
<i>Expedientes Tutelares</i>	12
<i>Oficios/ Exhortos para Diligenciar</i>	240
Totales Parciales	544

- SECRETARÍA TUTELAR Y ASISTENCIAL

Totales Parciales	Totales
<i>Malos Tratos</i>	0
<i>Abandono</i>	0
<i>Fuga de Hogar (Averiguación de paradero)</i>	36
<i>Víctima de Abuso</i>	20
<i>Otras Situaciones</i>	21
<i>Oficios o Exhortos para Diligenciar</i>	15
Totales Parciales	92

- TOTALES

Secretarías	Totales
<i>Secretaría Penal y Contravencional</i>	544
<i>Secretaría Tutelar y Asistencial</i>	92
Total	636

II.JUZGADOS MULTIFUEROS

- SECRETARÍA PENAL Y CONTRAVENCIONAL

Totales Parciales	El Colorado	Las Lomitas	Totales
<i>Expedientes Penales</i>	176	60	236
<i>Expedientes Contravencionales</i>	217	48	265

<i>Expedientes Tutelares</i>	34	16	50
<i>Oficios/ Exhortos para Diligenciar</i>	64	6	70
Totales Parciales	491	130	621

- SECRETARÍA TUTELAR Y ASISTENCIAL

Totales Parciales	El Colorado	Las Lomitas	Totales
<i>Malos Tratos</i>	35	0	35
<i>Abandono</i>	2	0	2
<i>Fuga de Hogar (Averiguación de paradero)</i>	37	21	58
<i>Víctima de Abuso</i>	0	1	1
<i>Otras Situaciones</i>	119	43	162
<i>Oficios o Exhortos para Diligenciar</i>	3	0	3
Totales Parciales	196	65	261

- TOTALES

Totales Parciales	El Colorado	Las Lomitas	Totales
<i>Secretaría Penal y Contravencional</i>	491	130	621
<i>Secretaría Tutelar y Asistencial</i>	196	65	261
Totales	687	195	882



GRÁFICO Nº 9. CASOS INGRESADOS EN JUZGADOS DE MENORES Y MULTIFUEROS .

6.FUERO PENAL

I.EXCMAS. CÁMARAS CRIMINALES

- CAUSAS INGRESADAS

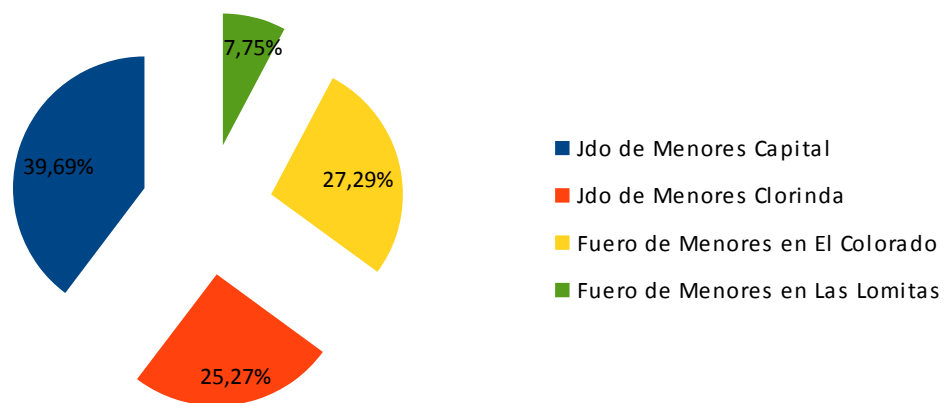
Ítems	En Apelación	Elev. A Juicio	Recursos	Varios	Totales
<i>Excma. Cámara Primera</i>	168	136	13	37	354
<i>Excma. Cámara Segunda</i>	221	112	10	17	360
Totales	389	248	23	54	714

- INCIDENTES INICIADOS

	Camara 1°	Cámara 2°	Total
Incidentes Ingresados	108	22	130
Totales	108	22	130

II. JUZGADOS DE INSTRUCCIÓN Y CORRECCIONAL

CAUSAS INGRESADAS POR TIPO

Juzgados	Correccional	Criminales	Contrav.	Varios	Totales
N° 1 - Capital	1202	822	5	389	2.418
N° 2 - Capital	1536	594	13	530	2.673
N° 3 - Capital	1368	736	12	425	2.541
N° 4 - Capital	1292	654	10	403	2.359
N° 5 - Capital	1430	743	15	400	2.588
N° 6 - Capital	832	530	7	331	1.700
N° 1 - Clorinda	950	341	5	376	1.672
N° 2 - Clorinda	904	271	6	252	1.433
N° 1 - Las Lomitas	1266	556	1	363	2.186
Totales	10.780	5.247	74	3.469	19.570



GRÁFICO N° 10. CAUSAS INGRESADAS POR TIPO EN JUZGADO DE INSTRUCCIÓN.

DESESTIMACIONES Y EXPEDIENTES CONCLUIDOS

Juzgados	Desestimación	Exptes Concluidos	Totales
N° 1 - Capital	242	9	251
N° 2 - Capital	316	38	354
N° 3 - Capital	154	358	512
N° 4 - Capital	62	362	424
N° 5 - Capital	150	152	302
N° 6 - Capital	24	4	28
N° 1 - Clorinda	88	23	111
N° 2 - Clorinda	108	42	150
N° 1 - Las Lomitas	80	76	156

Totales	1.224	1.064	2.288
---------	-------	-------	-------

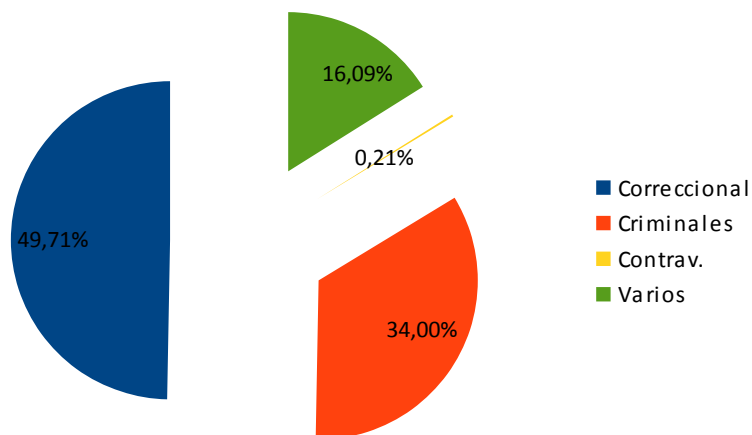
CAUSAS PARALIZADAS

Juzgados	Correccionales	Criminales	Totales
N° 1 - Capital	591	586	1177
N° 2 - Capital	60	44	104
N° 3 - Capital	478	406	884
N° 4 - Capital	0	0	0
N° 5 - Capital	478	447	925
N° 6 - Capital	74	79	153
N° 1 - Clorinda	4	1	5
N° 2 - Clorinda	332	168	500
N° 1 - Las Lomitas	474	266	740
Totales	2.491	1.997	4.488

CARGA LABORAL SIN DESESTIMACIONES Y PARALIZACIONES

Juzgados	Ingresados	Desest/Paraliz	Total Neto
N° 1 - Capital	2.418	1.428	990
N° 2 - Capital	2.673	458	2.215
N° 3 - Capital	2.541	1.396	1.145
N° 4 - Capital	2.359	424	1.935
N° 5 - Capital	2.588	1.227	1.361
N° 6 - Capital	1.700	181	1.519
N° 1 - Clorinda	1.672	116	1.556
N° 2 - Clorinda	1.433	650	783
N° 1 - Las Lomitas	2.186	896	1.290
Totales	19.570	6.776	12.794



GRÁFICO N°11. CAUSAS INGRESADAS POR JUZGADO DE INSTRUCCIÓN.

III. OFICINA DE GESTIÓN DE AUDIENCIAS.

- CAPITAL

- CAUSAS INGRESADAS POR COMISARÍA

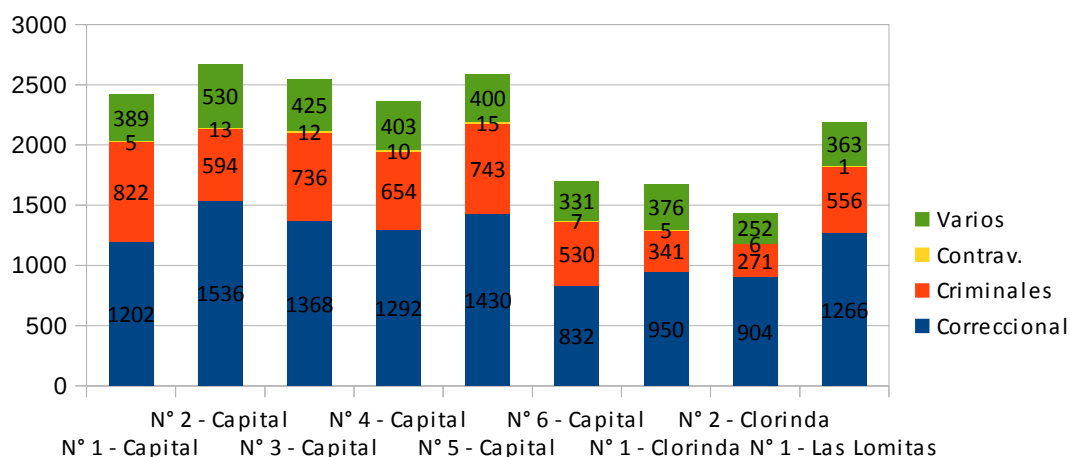
Comisaría	Total
Primera	49
Segunda	25
Tercera	50
Cuarta	42
Quinta	38
Sexta	26
Septima	18
Octava	2
Guadalupe	11
Rca. Argentina	30
Antenor gauna	2
Colluccio	14
D-2 (robos y hurtos - 8 de octubre)	5
B. Rivadavia	6
Nam-qom	0
Puente Uriburu	1
Otros (Violencia Familiar y Varios)	1
Totales	320

- CAUSAS INGRESADAS POR TIPO DE DELITO

Delitos	Totales
Hurto	134
Violación de domicilio	5
Lesiones (Leves, Calificadas, Art.94 c.P.A.)	25
Amenazas	23
Tenencia ilegal de arma	0
Resistencia contra la autoridad	37
Desobediencia judicial	0
Daño	31
Otros	39
Robo	125
Portación ilegal de arma de Fuego	0
Otros	0
Totales	419

- CLORINDA

- CAUSAS INGRESADAS POR COMISARÍA

Comisaría	Total
UR III	0
D-2 Clorinda	0
Drogas Peligrosas	0
COSIV	56
C.T.N.	22
S.P.M.	14
D.E.P.	3

Totales	95
----------------	-----------

- CAUSAS INGRESADAS POR TIPO DE DELITO

Delitos	Totales
<i>Hurto</i>	32
<i>Violacion de domicilio</i>	8
<i>Lesiones (Leves, Calificadas, Art.94 c.P.A.)</i>	29
<i>Amenazas</i>	12
<i>Tenencia Ilegal de arma</i>	1
<i>Resistencia contra la autoridad</i>	9
<i>Desobediencia judicial</i>	3
<i>Daño</i>	12
<i>Otros</i>	3
<i>Robo</i>	16
<i>Rortacion Ilegal de arma de Fuego</i>	0
<i>Otros</i>	3
Totales	128

IV. JUZGADO DE EJECUCIÓN PENAL

Tipos de Causa	Total
<i>Cumplimiento de Ejecución Penal</i>	107
<i>Condena Condicional</i>	101
<i>Medidas de Seguridad (inimputable)</i>	3
<i>Habeas Corpus Correctivo</i>	6
<i>Suspensión de Juicio a Prueba (inc. "f" Art. 26º bis -C.P.P)</i>	360
<i>Apelaciones de Medidas disciplinarias Adm</i>	0
<i>Otros</i>	0
Total	577

7. JUSTICIA DE PAZ DE MENOR CUANTÍA

I. JUZGADOS DE PAZ DE MENOR CUANTÍA

-JUZGADOS DE PAZ CON SECRETARÍAS

Dependencia	Expedientes Civiles		Exptes Contravencionales			Totales
	Civiles	Varios	Contrav.	Varios	Ley 24449	
<i>Nº1 - Capital</i>	102	9	1340	7	68	1.526
<i>Nº2 - Capital</i>	69	2	2320	13	39	2.443
<i>Nº 3 – Capital</i>	112	8	1438	3	218	1.779
<i>Clorinda</i>	69	32	873	22	327	1.323
Total	352	51	5971	45	652	7.071

VARIOS CIVILES: EXPEDIENTES INGRESADOS DE LAS DELEGACIONES

VARIOS PENALES: EXPEDIENTES EN CONSULTA

-JUZGADOS DE PAZ SIN SECRETARÍAS

Dependencias	Contrav	Civiles	Violencia	Ley 24449	Varios	Total
Herradura	207	13	18	276	6	520
El Colorado	421	3	0	89	48	561
Palo Santo	274	39	17	39	10	379
Misión Laishí	164	36	16	15	40	271
Comandante Fontana	202	128	33	56	9	428
Pirané	531	48	60	167	0	806
Ibarreta	161	50	17	16	1	245
Laguna Blanca	521	26	70	94	42	753
General Belgrano	196	137	22	93	7	455
General Güemes	183	3	6	13	4	209
Las Lomitas	137	61	0	21	33	252
Estanislao del Campo	61	17	12	0	0	90
Ing. Juárez *	188	3	28	20	265	504
Pozo del Tigre	23	63	0	2	114	202
Total	3269	627	299	901	579	5675

* En el rubro "Otros Varios" se incluyen Oficios de Otras Jurisdicciones.

Total General de Causas Ingresadas: 12.746



GRÁFICO N° 12. CAUSAS INGRESADAS POR JUZGADO DE PAZ DE MENOR CUANTÍA.



GRÁFICO Nº 13. CAUSAS INGRESADAS POR TIPO DE CAUSAS.

II. DELEGACIONES VECINALES

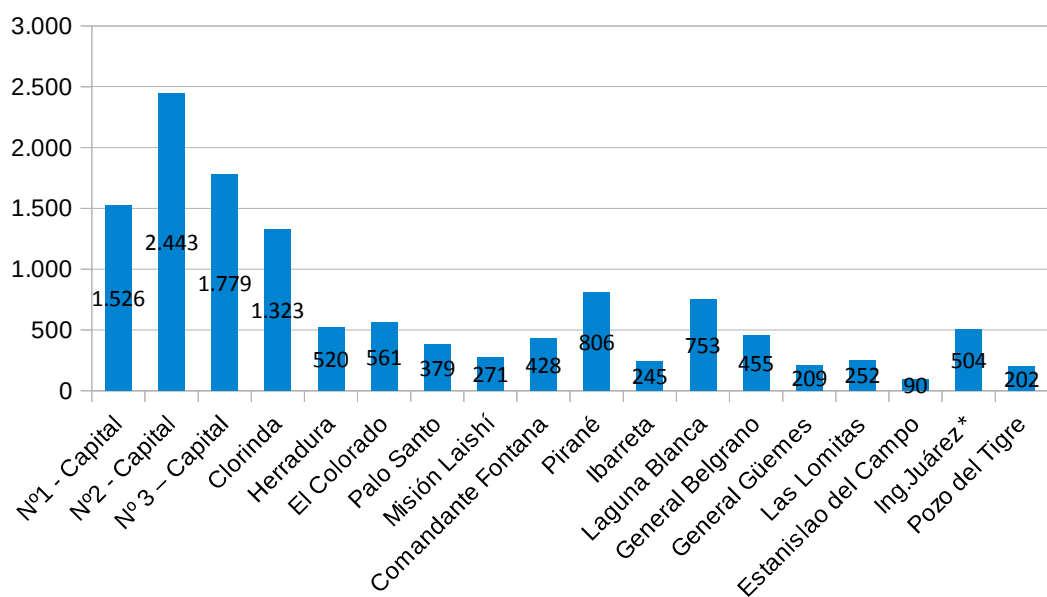
<i>Delegaciones Vecinales</i>	Totales
<i>N.º 1-Cruz del Norte-</i>	0
<i>N.º 2-Bº Simón Bolívar-</i>	109
<i>N.º 3-Bº B.Rivadavia-</i>	1
<i>N.º 4-Bº 2 de Abril"</i>	29
<i>Nº 5 - Villa del Carmen</i>	10
<i>N.º 6 – Bº Nanqom</i>	7
<i>Mayor Villafañe</i>	139
<i>Lucio V.Mansilla-</i>	21
<i>Nº 1 - Clorinda</i>	54
<i>Nº 2 - Clorinda</i>	32
<i>Laguna Yema</i>	13
Total	415

Incluye: Conflictos Vecinales, Conflictos civiles y otros conflictos

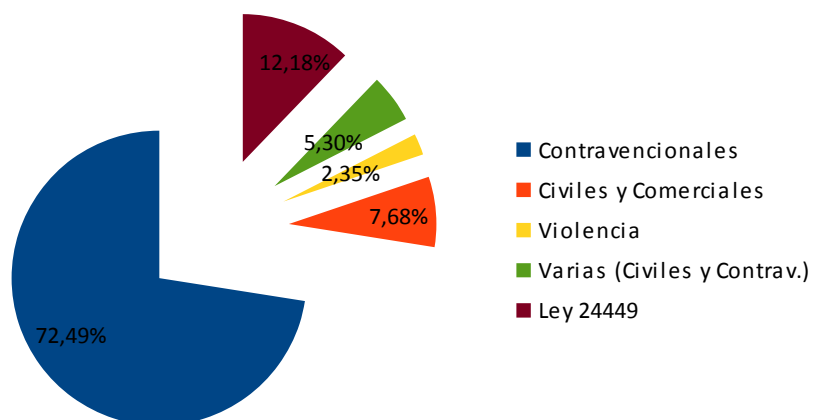
8. OTRAS DEPENDENCIAS.

I. CENTRO DE RESOLUCIÓN ALTERNATIVA DE CONFLICTOS *

Casos Iniciados	CRAC Central	Anexo Circuito V	Anexo Tribunal de Familia	Total
Por presentación espontánea	438	121	423	982
Derivación de Defensorías	16	58	0	74
Derivaciones Judiciales (1)	5	0	1	6
Derivaciones de Profesionales	59	0	0	59
Otros Organismos (2)	36	4	0	40
Otras Derivaciones Judiciales (3)	21	111	0	132
Mediaciones a Distancia	12	0	0	12
Totales	587	294	424	1305

* Las derivaciones de Juzgados Civiles y Comerciales y del Excmo Tribunal de Familia, no se considera en el Resumen General como causas ingresadas

(1) Derivaciones x oficio decretado por Juez de la Causa

(2) Policía, Secretaría de la Mujer, Defensa al Consumidos, otros.

(3) Juzgados de Paz, OVI, Delegaciones Vecinales, otros.

II. REGISTRO DE ASPIRANTES CON FINES DE ADOPCIÓN

<i>Total de solicitudes ingresadas</i>	4180
<i>Solicitudes ingresadas en el Trimestre</i>	53

* No se considera en el resumen como causas ingresadas

9. Resumen Carga Laboral.

Detalle de Carga Laboral por Fuero y Unidad

	Totales	Totales x Fuero
Secretaría de Recursos	192	
Secretaría de Trámites	151	
Total STJ		343
Excma. Cámara Civil y Comercial	397	
Juzgados Civiles y Comerciales	7.366	
Total Civil		7.763
Salas Laborales del Excmo. Tribunal del Trabajo	469	
Juzgados Multifueros del Interior - Fuero del Trabajo	93	
Total Trabajo		562
Excmo. Tribunal de Familia	3.026	
Fuero de Familia en Jdos. Multifueros	1.223	
Oficina de Violencia Familiar	1.170	
Total Familia		5.419
Juzgado de Menores Capital	999	
Juzgado de Menores Clorinda	636	
Juzgados Multifueros del Interior - Fuero de Menores	882	
Total Menores		2.517
Excma. Cámaras Criminales	714	
Juzgados de Instrucción y Correccional	19.570	
Oficina de Gestión de Audiencias	415	
Juzgado de Ejecución Penal	577	
Total Penal		21.276
Juzgados de Paz de Menor Cuantía	12.746	
Delegaciones Vecinales	415	
Total Justicia de Paz		13.161
Centro Alternativo de Resolución de Conflictos	1305	
		1305
Totales	52.346	52.346

Detalle de Carga Laboral por Fuero

Fueros	Totales	%
Secretarías del Superior Tribunal	343	0,66
Fuero Civil	7.763	14,83
Fuero Laboral	562	1,07
Fuero de Familia	5.419	10,35
Fuero de Menores	2.517	4,81
Fuero Penal	21.276	40,64
Justicia de Paz	13.161	25,14
C.A.R.C.	1.305	2,49
	52.346	100,00

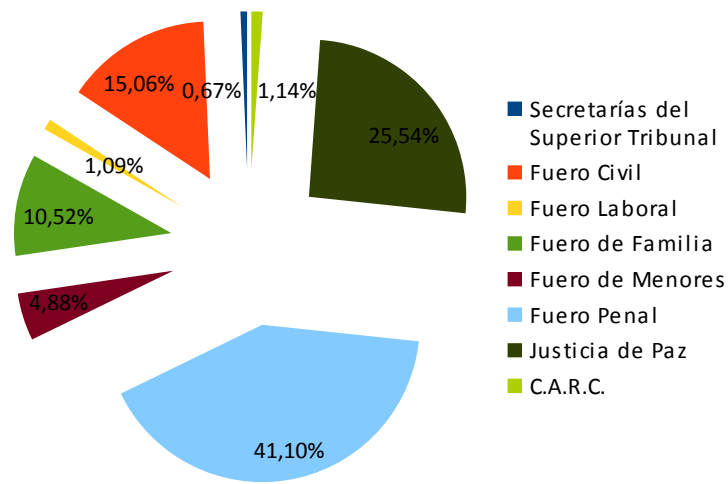

Detalle de Carga Laboral por Unidad Judicial

Dependencias	Totales	%
Secretaría de Recursos	192	0,37%
Secretaría de Trámites	151	0,29%
Excma. Cámara Civil y Comercial	397	0,76%
Juzgados Civiles y Comerciales	7.366	14,07%
Salas Laborales	469	0,90%
Jdos Multifueros-Fuero del Trabajo	93	0,18%
Excmo. Tribunal de Familia	3.026	0,00%
Jdos Multifueros-Fuero de Familia	1.223	2,34%
Oficina de Violencia Familiar (Capital-Clorinda-Jdos. Interior)	1.170	2,24%
Jdo de Menores Capital	999	1,91%
Jdo de Menores Clorinda	636	1,21%
Jdos Multifueros-Fuero de Menores	882	1,68%
Excma. Cámaras Criminales	714	1,36%
Jdos de Instrucción y Correc.	19.570	37,39%
Oficina de Gestión de Audiencias	415	0,79%
Juzgado de Ejecución Penal	577	1,10%
Jdos de Paz de Menor Cuantía	12.746	24,35%
Delegaciones Vecinales	415	0,79%
C.A.R.C.	1.305	2,49%
Totales	52.346	100,00%

CAUSAS RESUELTAS / FINALIZADAS/
RESOLUCIONES / AUDIENCIAS

PRODUCTIVIDAD/CAUSAS RESUELTAS FINALIZADAS/RESOLUCIONES/AUDIENCIAS

1. SECRETARÍAS DEL EXCMO. SUPERIOR TRIBUNAL.

I. SECRETARÍA DE RECURSOS

- RECURSOS FINALIZADOS / RESUELTOS

Recursos Resueltos	Totales	
<i>Recurso de Queja</i>	9	Penales
<i>Recurso de Casación</i>	26	
<i>Recurso de Revisión</i>	0	
<i>Recurso de Queja por Retardo de Justicia</i>	10	
<i>Recurso de Reposición</i>	0	
<i>Recurso de Inconstitucionalidad</i>	1	
<i>Recurso de Extraordinario</i>	1	
<i>Recurso de Extraordinario Federal</i>	13	
<i>Recurso de Queja</i>	23	Civiles
<i>Recurso de Extraordinario Local</i>	11	
<i>Recurso de Extraordinario Federal</i>	7	
<i>Recurso de Queja</i>	37	Laborales
<i>Recurso de Extraordinario Local</i>	8	
<i>Recurso de Extraordinario Federal</i>	3	
<i>Recurso de Queja</i>	6	Familia
<i>Recurso de Extraordinario Local</i>	0	
<i>Recurso de Extraordinario Federal</i>	1	
<i>Recurso de Queja</i>	0	ElectORALES
<i>Recurso de Extraordinario Local</i>	0	
<i>Recurso de Extraordinario Federal</i>	0	
<i>Cuestiones de Competencia</i>	0	
Totales	156	

- RESOLUCIONES VARIAS

Resoluciones	Totales
<i>Resoluciones Varias</i>	91
Total	91

II. SECRETARÍA DE TRÁMITES ORIGINARIOS

- CAUSAS FINALIZADAS / RESUELTOS

Resoluciones	Total
<i>Fallos Definitivos</i>	11
<i>Fallos Interlocutorios C/Carácter de Definitivo (1)</i>	169
Total	180

1) Modos anormales de terminación del proceso. Inadmisibilidad. Dec. Abstarcto

- AUTOS INTERLOCUTORIOS / OTRAS RESOLUCIONES

Resoluciones	Total
Fallos Interlocutorios	88
Total	88

2.FUERO CIVIL Y COMERCIAL

I.EXCMA. CÁMARA DE APELACIONES EN LO CIVIL Y COMERCIAL

- CAUSAS FINALIZADAS / RESUELTAS / AUTOS INTERLOCUTORIOS

Resoluciones	Total
Sentencias Definitivas	42
Sentencias Interlocutorias c/Carácter de Definitiva	83
Autos Interlocutorios	189
Total	314

- OTRAS RESOLUCIONES

Resoluciones	Total
Otras Resoluciones	81
Total	81

II.JUZGADOS CIVILES Y COMERCIALES

- CAUSAS FINALIZADAS / RESUELTAS (SOLO CAUSAS CIVILES Y COMERCIALES)

Juzgados	Sentencias	Autos Definitivos	Totales
Juzgado Civil y Comercial N° 1 - Capital	677	208	885
Juzgado Civil y Comercial N° 2 - Capital	869	179	1048
Juzgado Civil y Comercial N° 3 - Capital	878	130	1008
Juzgado Civil y Comercial N° 4 - Capital	683	180	863
Juzgado Civil y Comercial N° 5 - Capital	542	164	706
Juzgado Civil y Comercial N° 6 - Capital	660	130	790
Juzgado Civil, Com.del Trab. y Men.-El Colorado	202	8	210
Juzgado Civil, Com.y del Trabajo-Clorinda	349	82	431
Juzgado Civil, Com.del Trab.y Men.-Las Lomitas	159	45	204
Totales	5.019	1.126	6.145

- AUTOS INTERLOCUTORIOS (SOLO CAUSAS CIVILES Y COMERCIALES)

Juzgados	Interlocutorios
Juzgado Civil y Comercial N° 1 - Capital	918
Juzgado Civil y Comercial N° 2 - Capital	1229
Juzgado Civil y Comercial N° 3 - Capital	987
Juzgado Civil y Comercial N° 4 - Capital	747
Juzgado Civil y Comercial N° 5 - Capital	760
Juzgado Civil y Comercial N° 6 - Capital	1062

Juzgado Civil, Com.del Trab. y Men.-El Colorado	245
Juzgado Civil, Com.y del Trabajo-Clorinda	194
Juzgado Civil, Com.del Trab.y Men.-Las Lomitas	27
Totales	6.169

- SENTENCIAS DEFINITIVAS INCLUYENDO CAUSAS DE OTROS FUEROS

Juzgados	Causas Civiles	Causas Laborales	Causas de Familia	Causas de Menores	Totales
Juzgado Civil y Comercial N° 1 - Capital	677				677
Juzgado Civil y Comercial N° 2 - Capital	869				869
Juzgado Civil y Comercial N° 3 - Capital	878				878
Juzgado Civil y Comercial N° 4 - Capital	683				683
Juzgado Civil y Comercial N° 5 - Capital	542				542
Juzgado Civil y Comercial N° 6 - Capital	660				660
Juzgado Civil, Com.del Trab. y Men.-El Colorado	202	5		384	591
Juzgado Civil, Com.y del Trabajo-Clorinda	349	11	91		451
Juzgado Civil, Com.del Trab.y Men.-Las Lomitas	159	16	122	159	456
Totales	5019	32	213	543	5807

En el el Fuero de Familia del Juzgado de Las Lomitas se incluyen: Sentencias Definitivas: en alimentos, en tenencias, en guardas, en tutelas, en adopciones, en inscripciones de nacimiento y rectificaciones de partidas en suspensión dy/o perdida de la patria potestad; y Otras Sentencias Definitivas.

- AUTOS INTERLOCUTORIOS DEFINITIVOS INCLUYEN CAUSAS DE OTROS FUEROS

Juzgados	Causas Civiles	Causas Laborales	Causas de Familia	Causas de Menores	Totales
Juzgado Civil y Comercial N° 1 - Capital	208				208
Juzgado Civil y Comercial N° 2 - Capital	179				179
Juzgado Civil y Comercial N° 3 - Capital	130				130
Juzgado Civil y Comercial N° 4 - Capital	180				180
Juzgado Civil y Comercial N° 5 - Capital	164				164
Juzgado Civil y Comercial N° 6 - Capital	130				130
Juzgado Civil, Com.del Trab. y Men.-El Colorado	8	0		0	8
Juzgado Civil, Com.y del Trabajo-Clorinda	82	34	22		138
Juzgado Civil, Com.del Trab.y Men.-Las Lomitas	45	4	13		62
Totales	1126	38	35	0	1199

* En las causas de familia se incluyen las homologaciones

- AUTOS INTERLOCUTORIOS INCLUYEN CAUSAS DE OTROS FUEROS

Juzgados	Causas Civiles	Causas Laborales	Causas de Familia	Causas de Menores	Totales
Juzgado Civil y Comercial N° 1 - Capital	918				918
Juzgado Civil y Comercial N° 2 - Capital	1229				1229
Juzgado Civil y Comercial N° 3 - Capital	987				987
Juzgado Civil y Comercial N° 4 - Capital	747				747
Juzgado Civil y Comercial N° 5 - Capital	760				760
Juzgado Civil y Comercial N° 6 - Capital	1062				1062
Juzgado Civil, Com.del Trab. y Men.-El Colorado	245	6		160	411
Juzgado Civil, Com.y del Trabajo-Clorinda	194	30	149		373
Juzgado Civil, Com.del Trab.y Men.-Las Lomitas	27	1	42	71	141
Totales	6169	37	191	231	6628

- SENTENCIAS CIVILES Y COMERCIALES APELADAS

Juzgados	1	2	3	4	5	Totales
Juzgado Civil y Comercial N° 1 - Capital	7	0	1	1	0	9
Juzgado Civil y Comercial N° 2 - Capital	11	0	3	0	0	14
Juzgado Civil y Comercial N° 3 - Capital	15	1	0	0	0	16
Juzgado Civil y Comercial N° 4 - Capital	23	0	1	1	0	25
Juzgado Civil y Comercial N° 5 - Capital	5	0	0	0	0	5
Juzgado Civil y Comercial N° 6 - Capital	16	1	2	1	1	21
Juzgado Civil, Com.del Trab. y Men.-El Colorado	9	0	3	0	0	12
Juzgado Civil, Com.y del Trabajo-Clorinda	1	0	1	2	0	4
Juzgado Civil, Com.del Trab.y Men.-Las Lomitas	4	2	0	0	0	6
Totales	91	4	11	5	1	112

Referencia:

- (1) Confirmadas
- (2) Parcialmente Confirmadas
- (3) Revocadas
- (4) Parcialmente Revocadas
- (5) Anuladas

% Sentencias Definitivas Confirmadas	81,25%
% Sentencias Definitivas Parcialmente Confirmadas	3,57%
% Sentencias Definitivas Revocadas	9,82%
% Sentencias Definitivas Parcialmente Revocadas	4,46%
% Sentencias Definitivas Anuladas	0,89%

- AUTOS INTERLOCUTORIOS CIVILES Y COMERCIALES APELADOS

Juzgados	1	2	3	4	5	Totales
Juzgado Civil y Comercial N° 1 - Capital	17	0	0	4	0	21
Juzgado Civil y Comercial N° 2 - Capital	7	0	2	1	0	10
Juzgado Civil y Comercial N° 3 - Capital	6	1	1	2	0	10
Juzgado Civil y Comercial N° 4 - Capital	8	0	5	2	1	16
Juzgado Civil y Comercial N° 5 - Capital	2	0	1	0	0	3
Juzgado Civil y Comercial N° 6 - Capital	10	0	1	0	0	11
Juzgado Civil, Com.del Trab. y Men.-El Colorado	4	0	0	0	0	4
Juzgado Civil, Com.y del Trabajo-Clorinda	2	0	0	0	0	2
Juzgado Civil, Com.del Trab.y Men.-Las Lomitas	1	0	0	0	0	1
Totales	57	1	10	9	1	78

Referencia:

- (1) Confirmadas
- (2) Parcialmente Confirmadas
- (3) Revocadas
- (4) Parcialmente Revocadas
- (5) Anuladas

% Autos Interlocutorios Confirmados	73,08%
% Autos Interlocutorios Parcialmente Confirmados	1,28%
% Autos Interlocutorios Revocadas	12,82%
% Autos Interlocutorios Parcialmente Revocadas	11,54%
% Autos Interlocutorios Anulados	1,28%

3.FUERO LABORAL

III.EXCMO. TRIBUNAL DEL TRABAJO

- CAUSAS RESUELTAS / FINALIZADAS

Resoluciones	Primera	Segunda	Tercera	Totales
<i>Sentencias Definitivas</i>	77	35	72	184
<i>Autos Interlocutorios con fuerza de Sentencia</i>	159	147	150	456
<i>Apelaciones de Juzgados de Primera Instancia</i>	5	7	3	15
Total	241	189	225	655

- RESOLUCIONES / AUTOS INTERLOCUTORIOS

Resoluciones	Primera	Segunda	Tercera	Totales
<i>Autos Interlocutorios</i>	319	276	323	918
<i>Resoluciones del Juez de Trámite</i>	107	168	223	498
Total	426	444	546	1416

- AUDIENCIAS TOMADAS

	Sala I	Sala II	Sala III	Total
<i>Conciliación</i>	321	358	238	917
<i>Vista de Causa</i>	88	123	123	334
Total	409	481	361	1251

IV.FUERO LABORAL EN JUZGADOS MULTIFUEROS

- CAUSAS RESUELTAS / FINALIZADAS

Items	El Colorado	Clorinda	Las Lomitas	Totales
<i>Sentencias Definitivas</i>	5	11	16	32
<i>Autos Interlocutorios con fuerza de Sentencia</i>	0	34	4	38
Total	5	45	20	70

- RESOLUCIONES / AUTOS INTERLOCUTORIOS

Items	El Colorado	Clorinda	Las Lomitas	Totales
<i>Autos Interlocutorios</i>	6	30	1	37
Total	6	30	1	37

- AUDIENCIAS TOMADAS

	El Colorado	Clorinda	Las Lomitas	Total
<i>Conciliación</i>	18	62	13	93
<i>Vista de Causa</i>	4	21	10	35
Total	22	83	23	128

4.FUERO DE FAMILIA

V.EXCMO. TRIBUNAL DE FAMILIA

- RESOLUCIONES DEL CUERPO

+ RESOLUCIONES DEFINITIVAS

Resoluciones	Sec.N° 1	Sec.N° 2	Sec.N° 3	Total
<i>Autos Interlocutorios (Definitivos del Cuerpo)</i>	22	46	24	92
<i>Sentencias (Definitivas del Cuerpo)</i>	39	47	50	136
Totales	61	93	74	228

+ RESOLUCIONES NO DEFINITIVAS

Resoluciones	Sec.N° 1	Sec.N° 2	Sec.N° 3	Total
<i>Autos Interlocutorios (No Definitivos del Cuerpo)</i>	20	11	9	40
Totales	20	11	9	40

+ VEREDICTOS

Resoluciones	Sec.N° 1	Sec.N° 2	Sec.N° 3	Total
<i>Veredictos dictados</i>	8	2	3	13
Totales	8	2	3	13

- RESOLUCIONES DEL JUEZ DE TRAMITE

+ RESOLUCIONES DEFINITIVAS

Por el Juez de Trámite	Sec.N° 1	Sec.N° 2	Sec.N° 3	Total
<i>Autos Interlocutorios (Definitivos y del Juez de Trámite)</i>	168	289	231	688
<i>Sentencias Homologatorias (Definitivas y del Juez de Trámite)</i>	3	3	1	7
<i>Sentencias (Definitivas del Juez de Trámite)</i>	309	335	279	923
<i>Sentencia de Trance y Remate</i>	19	7	18	44
Totales	499	634	529	1.662

+ RESOLUCIONES NO DEFINITIVAS

Resoluciones	Sec.N° 1	Sec.N° 2	Sec.N° 3	Total
<i>Autos Interlocutorios (No Definitivos del Juez de Tramite)</i>	239	102	207	548
Totales	239	102	207	548

VI.FUERO DE FAMILIA EN JUZGADOS MULTIFUEROS

- CAUSAS FINALIZADAS / RESUELTAS

items	(1)	(2)	(3)	Totales
-------	-----	-----	-----	---------

<i>Sentencias Definitivas (1)</i>	91	428	122	641
<i>Autos Interlocutorios con fuerza de Definitiva</i>	22	761	13	796
Totales	113	1189	135	1437

(1) Incluye: sentencias definitivas en alimentos, en tenencias, en guardas, en tutelas, en adopciones, inscripciones de nacimiento y rectificación de partidas, suspensión y/o pérdida de patria potestad

- AUTOS INTERLOCUTORIOS

Items	(1)	(2)	(3)	Totales
<i>Autos Interlocutorios</i>	149	32	42	223
Total	149	32	42	223

Referencia:
(1) Fuero de Familia en Jdo. Civil, Comercial y del Trabajo – Clorinda
(2) Fuero de Familia en Jdo. De Menores de Clorinda
(3) Fuero de Familia en Jdo Civil, Com. Del Trab. Y Menores de Las Lomitas

VII.OFICINA DE VIOLENCIA FAMILIAR – FORMOSA

- CAUSAS RESUELTAS / FINALIZADAS / DERIVADAS Y DESISTIMIENTOS

Causas Resueltas	Capital	Clorinda	El Colorado	Las Lomitas	Totales
<i>Autos Interlocutorios Dictados</i>	324	146	109	8	587
Causas Finalizadas / Derivadas /Desistimientos	Capital	Clorinda	El Colorado	Las Lomitas	Totales
<i>Iniciadas y derivadas a otra jurisdicción</i>	5	0	0	0	5
<i>Desistimientos /Archivados</i>	92	0	0	2	94
<i>Sin impulso procesal por denunciante</i>	5	0	0	8	13
<i>Por conexidad agregada a las causas principales</i>	2	0	0	2	4
Otros Varios	Capital	Clorinda	El Colorado	Las Lomitas	Totales
<i>Recursos de Reconsideración Resueltos</i>	0	1	0	0	1
<i>Oficios remitidos en contestación al Jdo Inst.</i>	56	11	8	0	75

- ATENCIÓN AL PÚBLICO

Atención al Público	Capital	Clorinda	El Colorado	Las Lomitas	Totales
<i>Nº Personas atendidas en horario hábil e Inabil</i>	3672	4520	77	177	8446
Totales	3672	4520	77	177	8446

- AUDIENCIAS

Audiencias	Capital	Clorinda	El Colorado	Las Lomitas	Totales
<i>Audiencias Señaladas en AI</i>	324	100	95	0	519
<i>Audiencias Señaladas sin AI</i>	13	558	6	199	776
Total	337	658	101	199	1295

CAUSAS EN TRÁMITE

	Capital	Clorinda	El Colorado	Las Lomitas	Totales
Causas en trámite	41	3006	294	607	3948

5.FUERO DE MENORES

VIII.JUZGADOS DE MENORES DE CAPITAL

- RESOLUCIONES DEFINITIVAS

Secretarías	Totales
<i>Penales</i>	351
<i>Contravencionales</i>	242
<i>Tutelares</i>	94
Totales	687

- AUTOS INTERLOCUTORIOS

Secretarías	Totales
<i>Autos de Procesamiento</i>	29
<i>Elevaciones a Juicio</i>	21
<i>Nulidades</i>	5
<i>Incompetencias</i>	91
<i>Suspensión de Juicio a Prueba</i>	19
<i>Homologaciones de Medidas Excepcionales</i>	32
<i>Guarda Provisoria</i>	9
<i>Otros</i>	1323
Totales	1529

IX.JUZGADOS DE MENORES DE CLORINDA

- RESOLUCIONES DEFINITIVAS

+ SECRETARÍA PENAL Y CONTRAVENCIONAL

Items	Totales
<i>Penales</i>	135
<i>Contravencionales</i>	201
<i>Tutelares</i>	17
Totales	353

+ SECRETARÍA TUTELAR Y ASISTENCIAL

Items	Totales
<i>Cese de Intervención</i>	280
<i>Incompetencia en razón de la materia</i>	3
<i>Desestimación</i>	9
<i>Otros</i>	63
Totales	355

- AUTOS INTERLOCUTORIOS

+ SECRETARÍA PENAL Y CONTRAVENCIONAL

Items	Totales
<i>Autos de Procesamiento</i>	1
<i>Elevaciones a Juicio</i>	1
<i>Nulidades</i>	0
<i>Incompetencia</i>	90
<i>Internaciones en Comisarías</i>	0
<i>Otros</i>	96
Totales	188

+ SECRETARÍA TUTELAR Y ASISTENCIAL

Items	Totales
<i>Declaración de Abandono</i>	0
<i>Guarda Asistencial provisoria</i>	1
<i>Autorizaciones Judiciales para Internaciones</i>	2
<i>Incompetencia en razón del Territorio</i>	2
<i>Otros</i>	17
Totales	22

X. JUZGADOS MULTIFUEROS

- RESOLUCIONES DEFINITIVAS

+ SECRETARÍA PENAL Y CONTRAVENCIONAL

Items	El Colorado	Las Lomitas	Totales
<i>Penales</i>	<i>100</i>	<i>28</i>	128
<i>Contravencionales</i>	<i>161</i>	<i>58</i>	219
<i>Tutelares</i>	<i>1</i>	<i>13</i>	14
Totales	262	99	361

+ SECRETARÍA TUTELAR Y ASISTENCIAL

Items	El Colorado	Las Lomitas	Totales
<i>Cese de Intervención</i>	<i>117</i>	<i>0</i>	117
<i>Incompetencia en razón de la materia</i>	<i>4</i>	<i>45</i>	49
<i>Desestimación</i>	<i>0</i>	<i>7</i>	7
<i>Otros</i>	<i>1</i>	<i>8</i>	9
Totales	122	60	182

- AUTOS INTERLOCUTORIOS

+ SECRETARÍA PENAL Y CONTRAVENCIONAL

Items	El Colorado	Las Lomitas	Totales
<i>Autos de Procesamiento</i>	<i>3</i>	<i>2</i>	5
<i>Elevaciones a Juicio</i>	<i>1</i>	<i>1</i>	2
<i>Nulidades</i>	<i>0</i>	<i>0</i>	0
<i>Incompetencia</i>	<i>19</i>	<i>32</i>	51
<i>Internaciones en Comisarías</i>	<i>0</i>	<i>1</i>	1
<i>Otros</i>	<i>88</i>	<i>19</i>	107
Totales	111	55	166

+ SECRETARÍA TUTELAR Y ASISTENCIAL

Items	El Colorado	Las Lomitas	Totales
<i>Declaración de Abandono</i>	1	0	1
<i>Guarda Asistencial provisoria</i>	33	0	33
<i>Autorizaciones Judiciales para Internaciones</i>	0	3	3
<i>Incompetencia en razón del Territorio</i>	2	0	2
<i>Otros</i>	13	13	26
Totales	49	16	65

6.FUERO PENAL

XI. EXCMAS. CÁMARAS CRIMINALES

- CAUSAS RESUELTAS / FINALIZADAS / ELEVADAS A JUICIO

Ítem	Primera	Segunda	Total
<i>Sentencias Condenatorias</i>	79	57	
<i>Sentencias Absolutorias</i>	7	1	
<i>Sentencias Condenatorias/Absolutorias</i>	0	5	
Totales Parciales	86	63	149
<i>Sobreseimientos (Por prescripción de la Acción)</i>	16	47	
<i>Sobreseimientos (Por Otros Motivos)</i>	3	5	
<i>Sobreseimientos dictados en Suspensión de Juicio a Prueba</i>	31	63	
Totales Parciales	50	115	165
Totales	136	178	314

- APELACIONES RESUELTAS

Ítem	Primera	Segunda	Total
<i>Apelaciones Confirmadas</i>	87	130	217
<i>Apelaciones Revocadas</i>	60	49	109
Totales	147	179	326

- RESUMEN DE CAUSAS FINALIZADAS Y/O RESUELTAS

Ítem	Primera	Segunda	Totales
<i>Expedientes Elevados a Juicio</i>	136	178	314
<i>Expedientes Elevados en Apelación</i>	147	179	326
Total	283	357	640

- OTROS FALLOS INTERLOCUTORIOS/FALLOS VARIOS

Items	Primera	Segunda	Totales
<i>Suspensión de Juicio a Prueba</i>	34	45	79
<i>Otros Fallos Interlocutorios</i>	242	127	369
Totales	276	172	448

* Se incluyen fallos de fijación de debate/ Pruebas de la Excma. Cámara Segunda en lo Criminal

- DEBATES REALIZADOS *

Debates Realizados	Primera	Segunda	Total
Ordinarios	29	27	56
Abreviados	50	52	102
Audiencias de Suspensión de Juicio a Prueba	34	45	79
Totales	113	124	237

* se consideran las audiencias de debate y las de suspensión de juicio a prueba.

- RESOLUCIONES

	Primera	Segunda	Total
Citación a Juicio	105	116	221
Fijación de Audiencia / Admisión de Pruebas	121	131	252
Resoluciones en Audiencias de Debate	6	3	9
Solicitudes de Prórroga (Art, 190ª C.P.P.)	2	1	3
Totales	234	251	485

XII. JUZGADOS DE INSTRUCCIÓN Y CORRECCIONAL

- SOBRESSEIMIENTOS EN CAUSAS CORRECCIONALES

Unidades Judiciales	Sobresseimientos			Totales
	Prescripción	Otros Motivos	Inimputabilidad	
Nº 1 - Capital	230	66	3	299
Nº 2 - Capital	9	23	2	34
Nº 3 - Capital	39	86	4	129
Nº 4 - Capital	100	17	0	117
Nº 5 - Capital	182	69	7	258
Nº 6 - Capital	51	21	0	72
Nº 1 - Clorinda	102	73	2	177
Nº 2 - Clorinda	93	160	17	270
Nº 1 - Las Lomitas	6	34	2	42
Totales	812	549	37	1.398

- SOBRESSEIMIENTOS EN CAUSAS CRIMINALES

Unidades Judiciales	Sobresseimientos			Totales
	Prescripción	Otros Motivos	Inimputabilidad	
Juzgado de Inst. y C.. Nº 1 - Capital	29	30	2	61
Juzgado de Inst. y Correc. Nº 2 - Capital	1	10	0	11
Juzgado de Inst. y Correc. Nº 3 - Capital	20	26	2	48
Juzgado de Inst. y Correc. Nº 4 - Capital	14	13	1	28
Juzgado de Inst. y Correc. Nº 5 - Capital	26	33	3	62
Juzgado de Inst. y Correc. Nº 6 - Capital	0	25	0	25
Juzgado de Inst. y Correc. Nº 1 - Clorinda	5	39	0	44
Juzgado de Inst. y Correc. Nº 2 - Clorinda	18	49	4	71
Juzgado de Inst. y Correc. Nº 1 - Las Lomitas	7	20	1	28
Totales	120	245	13	378

- RESUMEN DE SOBRESEIMIENTOS DICTADOS

Unidades Judiciales	Sobreseimientos			Totales
	Prescripción	Otros Motivos	Inimputabilidad	
N° 1 - Capital	259	96	5	360
N° 2 - Capital	10	33	2	45
N° 3 - Capital	59	112	6	177
N° 4 - Capital	114	30	1	145
N° 5 - Capital	208	102	10	320
N° 6 - Capital	51	46	0	97
N° 1 - Clorinda	107	112	2	221
N° 2 - Clorinda	111	209	21	341
N° 1 - Las Lomitas	13	54	3	70
Totales	932	794	50	1.776

- SENTENCIAS

Unidades Judiciales	Sentencias			Totales
	Condenatorias	Absolutorias	Cond./Abs.	
N° 1 - Capital	10	0	0	10
N° 2 - Capital	17	3	2	22
N° 3 - Capital	13	0	0	13
N° 4 - Capital(1)	3	1	4	8
N° 5 - Capital	7	0	0	7
N° 6 - Capital	8	0	0	8
N° 1 - Clorinda	3	2	0	5
N° 2 - Clorinda	3	2	0	5
N° 1 - Las Lomitas	10	0	0	10
Totales	74	8	6	88

- OTRAS CAUSAS FINALIZADAS / SUSPENDIDAS

Unidades Judiciales	Probation	Causas Contrav	Totales
N° 1 - Capital	6	2	8
N° 2 - Capital	20	3	23
N° 3 - Capital	8	7	15
N° 4 - Capital	11	0	11
N° 5 - Capital	9	8	17
N° 6 - Capital	12	1	13
N° 1 - Clorinda	19	1	20
N° 2 - Clorinda	17	5	22
N° 1 - Las Lomitas	9	0	9
Totales	111	27	138

- ELEVACIONES / REMISIONES A JUICIO

Unidades Judiciales	Elevaciones A Juicio		Totales
	Correccionales	Criminales	
N° 1 - Capital	18	28	46
N° 2 - Capital	25	19	44
N° 3 - Capital	18	37	55

N° 4 - Capital	6	16	22
N° 5 - Capital	21	37	58
N° 6 - Capital	10	11	21
N° 1 - Clorinda	31	40	71
N° 2 - Clorinda	27	13	40
N° 1 - Las Lomitas	11	36	47
Totales	167	237	404

- RESUMEN CAUSAS FINALIZADAS / RESUELTAS

Juzgados	Causas Resueltas			Causas Finalizadas		Elevaciones A Juicio		Totales
	Sentencias	Susp. De Juicio	Contrav.	Sobres.	Desest./ Archivo	Crim.	Correc.	
N° 1 - Capital	10	6	2	360	251	28	18	675
N° 2 - Capital	22	20	3	45	354	19	25	488
N° 3 - Capital	13	8	7	177	512	37	18	772
N° 4 - Capital	8	11	0	145	424	16	6	610
N° 5 - Capital	7	9	8	320	302	37	21	704
N° 6 - Capital	8	12	1	97	28	11	10	167
N° 1 - Clorinda	5	19	1	221	111	40	31	428
N° 2 - Clorinda	5	17	5	341	150	13	27	558
N° 1 - Las Lomitas	10	9	0	70	156	36	11	292
Totales	88	111	27	1.776	2.288	237	167	4.694
	226			4.064		404		4.694

- RESUMEN GENERAL

Total Causas Resueltas:	226
Total Causas Finalizadas	4.064
Total Elevaciones a Juicio:	404
Total General	4694

- AUDIENCIAS DE DEBATES

Juzgados	Audiencias Fijadas	Audiencias Realizadas	Totales
N° 1 - Capital	16	15	31
N° 2 - Capital	16	10	26
N° 3 - Capital	15	9	24
N° 4 - Capital *	9	4	13
N° 5 - Capital	14	8	22
N° 6 - Capital	15	3	18
N° 1 - Clorinda	6	4	10
N° 2 - Clorinda	23	9	32
N° 1 - Las Lomitas	12	9	21
Totales	126	71	197

SOBRESEIIMIENTOS PARCIALES

Juzgados de Instrucción	Correccionales	Criminales	Totales
N° 1 - Capital	21	24	45
N° 2 - Capital	35	17	52

N° 3 - Capital	4	6	10
N° 4 - Capital	2	4	6
N° 5 - Capital	15	42	57
N° 6 - Capital	13	10	23
N° 1 - Clorinda	8	11	19
N° 2 - Clorinda	58	18	76
N° 1 - Las Lomitas	15	7	22
Totales	171	139	310

- AUTOS DE PROCESAMIENTO EN CAUSAS CORRECCIONALES

Juzgados	S/Prisión P.	C/Prisión P.	Totales
N° 1 - Capital	6	1	7
N° 2 - Capital	39	15	54
N° 3 - Capital	40	11	51
N° 4 - Capital	11	5	16
N° 5 - Capital	39	9	48
N° 6 - Capital	16	6	22
N° 1 - Clorinda	70	12	82
N° 2 - Clorinda	76	5	81
N° 1 - Las Lomitas	19	1	20
Totales	316	65	381

- AUTOS DE PROCESAMIENTO EN CAUSAS CRIMINALES

Juzgados	S/Prisión P.	C/Prisión P.	Totales
N° 1 - Capital	12	6	18
N° 2 - Capital	20	24	44
N° 3 - Capital	29	17	46
N° 4 - Capital	10	12	22
N° 5 - Capital	32	16	48
N° 6 - Capital	14	12	26
N° 1 - Clorinda	25	28	53
N° 2 - Clorinda	26	17	43
N° 1 - Las Lomitas	31	31	62
Totales	199	163	362

- AUTOS DE INSTRUCCIÓN REDUCIDA

Unidades Judiciales	Correccionales	Criminales	Totales
N° 1 - Capital	40	37	77
N° 2 - Capital	14	1	15
N° 3 - Capital	3	2	5
N° 4 - Capital	14	7	21
N° 5 - Capital	9	7	16
N° 6 - Capital	5	2	7
N° 1 - Clorinda	5	1	6
N° 2 - Clorinda	5	0	5
N° 1 - Las Lomitas	6	5	11
Totales	101	62	163

- RESOLUCIONES DE FALTA DE MÉRITO

Juzgados	Correccionales	Criminales	Totales
N° 1 - Capital	12	27	39
N° 2 - Capital	30	35	65
N° 3 - Capital	32	27	59
N° 4 - Capital	32	27	59
N° 5 - Capital	22	23	45
N° 6 - Capital	24	18	42
N° 1 - Clorinda	19	44	63
N° 2 - Clorinda	71	46	117
N° 1 - Las Lomitas	23	27	50
Totales	265	274	539

- MEDIDAS DE PRUEBA EN ETAPA DE INSTRUCCIÓN – CAUSAS CORRECCIONALES

Juzgados	Testimoniales	Art. 65° CPP	Indagatorias	Otras	Total
N° 1 - Capital	164	16	268	3	451
N° 2 - Capital	423	19	271	6	719
N° 3 - Capital	442	3	238	32	715
N° 4 - Capital	307	5	174	6	492
N° 5 - Capital	363	17	251	35	666
N° 6 - Capital	206	0	179	3	388
N° 1 - Clorinda	309	2	267	49	627
N° 2 - Clorinda	373	11	491	53	928
N° 1 - Las Lomitas	217	17	150	9	393
Totales	2804	90	2289	196	5379

- MEDIDAS DE PRUEBA EN ETAPA DE INSTRUCCIÓN – CAUSAS CRIMINALES

Juzgados	Testimoniales	Art. 65° CPP	Indagatorias	Otras	Total
N° 1 - Capital	188	7	215	2	412
N° 2 - Capital	222	0	139	1	362
N° 3 - Capital	505	24	194	29	752
N° 4 - Capital	303	17	99	11	430
N° 5 - Capital	297	27	175	127	626
N° 6 - Capital	225	2	134	9	370
N° 1 - Clorinda	246	1	188	40	475
N° 2 - Clorinda	172	22	171	27	392
N° 1 - Las Lomitas	279	17	202	38	536
Totales	2437	117	1517	284	4355

- CONSTITUCIÓN DE QUERELLANTE PARTICULAR

Juzgados	Criminales	Correccionales	Totales
N° 1 - Capital	5	7	12
N° 2 - Capital	4	9	13
N° 3 - Capital	7	4	11

N° 4 - Capital	7	15	22
N° 5 - Capital	18	22	40
N° 6 - Capital	14	7	21
N° 1 - Clorinda	4	5	9
N° 2 - Clorinda	5	13	18
N° 1 - Las Lomitas	14	12	26
Totales	78	94	172

XIII.OFICINA DE GESTIÓN DE AUDIENCIAS.

+ CAPITAL - AUTOS INTERLOCUTORIOS

Resoluciones	Jueces de Primera Instancia						Cámaras Criminales		Totales
	Nº1	Nº2	Nº3	Nº4	Nº5	Nº6	1ra.	2da.	
<i>Suspensión de Juicio a Prueba</i>	23	28	11	3	19	45	0	1	130
<i>Instrucción reducida</i>	17	29	17	8	30	18	0	0	119
<i>Elevación a Juicio</i>	16	26	9	3	21	16	0	0	91
<i>Excluidos del plan</i>	17	8	11	3	12	16	0	0	67
<i>Restitución efectos secuestrados</i>	8	12	16	2	10	16	14	7	85
<i>Excarcelación Concedida</i>	11	18	10	2	8	14	4	2	69
<i>Excarcelación Denegada</i>	0	0	0	0	0	0	0	0	0
<i>Exención de Prisión Concedida</i>	0	0	0	0	0	0	0	0	0
<i>Exención de Prisión Denegada</i>	0	0	0	0	0	0	0	0	0
<i>Rebeldía y orden de detención</i>	15	24	9	0	11	6	1	1	67
<i>Incompetencia</i>	0	0	0	0	0	0	0	0	0
<i>Recurso Concedido</i>	1	6	3	0	1	3	0	0	14
<i>Recurso Rechazado</i>	0	0	0	0	0	0	1	1	2
<i>Varios</i>	37	42	34	5	19	21	6	12	176
Totales	145	193	120	26	131	155	26	24	820

- RESOLUCIONES DEFINITIVAS

Resoluciones	Jueces de Primera Instancia						Cámaras		Totales
	Nº1	Nº2	Nº3	Nº4	Nº5	Nº6	1ra.	2da.	
<i>Sentencias condenatoria</i>	6	4	5	0	4	7	26	14	66
<i>Sentencias absolutoria</i>	0	0	1	0	0	0	1	0	2
<i>Sentencias mixtas (condenat-absolut.)</i>	0	0	0	0	0	0	0	0	0
<i>Sobreseimiento</i>	8	17	11	1	2	8	0	0	47
<i>Desestimación y archivo</i>	0	0	0	0	0	0	0	0	0
<i>Sobreseimiento para extinción de la acción penal (art. 76 ter. C.p.)</i>	25	29	22	9	31	2	1	3	122
TOTALES	39	50	39	10	37	17	28	17	237

- AUDIENCIAS MULTIPROPÓSITO

Audiencias	Jueces de Primera Instancia						Cámaras		Totales
	Nº 1	Nº 2	Nº 3	Nº 4	Nº 5	Nº 6	1ra.	2da.	
<i>Realizadas</i>	192	218	206	122	228	172	23	22	1183
<i>Suspendidas</i>	22	19	1	3	10	15	1	2	73

Totales	214	237	207	125	238	187	24	24	1256
---------	-----	-----	-----	-----	-----	-----	----	----	------

- AUDIENCIAS DE DEBATE

Audiencias	Jueces de Primera Instancia						Cámaras		Totales
	Nº 1	Nº 2	Nº 3	Nº 4	Nº 5	Nº 6	1ra.	2da.	
<i>Fijadas</i>	0	0	0	0	0	0	0	0	0
<i>Realizadas</i>	7	5	5	0	5	7	26	14	69
Totales	7	5	5	0	5	7	26	14	69

+ CLORINDA

- AUTOS INTERLOCUTORIOS

Resoluciones	Jueces de Primera Instancia						Cámaras Criminales		Total
	Nº1	Nº2	Nº3	Nº4	Nº5	Nº6	1ra.	2da.	
<i>Suspensión de Juicio a Prueba</i>	6	21	1	0	0	0	0	0	28
<i>Instrucción reducida</i>	14	15	3	0	0	0	0	0	32
<i>Elevación a Juicio Criminal</i>	0	2	0	0	0	0	0	0	2
<i>Elevación a Juicio Correccional</i>	4	2	0	0	0	0	0	0	6
<i>Excluidos del plan</i>	12	15	4	0	0	0	1	0	32
<i>Restitución efectos secuestrados</i>	8	9	3	0	0	0	0	0	20
<i>Excarcelación Concedida</i>	8	13	2	0	0	0	0	0	23
<i>Excarcelación Denegada</i>	2	1	0	0	0	0	0	0	3
<i>Exención de Prisión Concedida</i>	0	1	0	0	0	0	0	0	1
<i>Exención de Prisión Denegada</i>	0	0	0	0	0	0	0	0	0
<i>Rebeldía y orden de detención</i>	4	7	3	0	0	0	0	0	14
<i>Incompetencia</i>	0	1	0	0	0	0	0	0	1
<i>Recurso Concedido</i>	4	1	2	0	0	0	0	0	7
<i>Rrecurso Rechazado</i>	0	0	0	0	0	0	0	0	0
<i>Varios</i>	27	37	10	0	0	0	0	0	74
Totales	89	125	28	0	0	0	1	0	243

- RESOLUCIONES DEFINITIVAS

Resoluciones	Jueces de Primera Instancia						Cámaras		Total
	Nº1	Nº2	Nº3	Nº4	Nº5	Nº6	1ra.	2da.	
<i>Setencias condenatoria</i>	1	3	0	0	0	0	0	0	4
<i>Sentencias absolutoria</i>	1	0	0	0	0	0	0	0	1
<i>Sentencias mixtas (condenat-absolut.)</i>	0	0	0	0	0	0	0	0	0
<i>Sobreseimiento</i>	3	6	1	0	0	0	0	0	10
<i>Desestimacion y archivo</i>	0	2	0	0	0	0	0	0	2
<i>Sobreseimiento para extinción de la acción penal (art. 76 ter. C.p.)</i>	0	0	0	0	0	0	0	0	0
TOTALES	5	11	1	0	0	0	0	0	17

- AUDIENCIAS MULTIPROPÓSITO

Audiencias	Jueces de Primera Instancia						Cámaras		Total
	Nº 1	Nº 2	Nº 3	Nº 4	Nº 5	Nº 6	1ra.	2da.	
<i>Realizadas</i>	42	55	12	0	0	0	0	0	109

<i>Suspendidas</i>	6	5	0	0	0	0	0	0	0	11
Totales	48	60	12	0	0	0	0	0	0	120

- AUDIENCIAS DE DEBATE

Audiencias	Jueces de Primera Instancia						Cámaras		Total
	Nº 1	Nº 2	Nº 3	Nº 4	Nº 5	Nº 6	1ra.	2da.	
<i>Fijadas</i>	0	0	0	0	0	0	0	0	0
<i>Realizadas</i>	2	4	0	0	0	0	0	0	6
Totales	2	4	0	0	0	0	0	0	6

XIV. JUZGADO DE EJECUCIÓN PENAL

- RESOLUCIONES

Resolución	Tipos de Resoluciones		Totales
<i>Régimen Semilibertad Laboral</i>	<i>Concedidas</i>		0
	<i>Denegadas</i>		0
	<i>Con Revocatoria</i>		0
<i>Salidas Transitorias</i>	<i>Concedidas</i>		23
	<i>Denegadas</i>		17
	<i>Con Revocatoria</i>		5
<i>Libertad Condicional</i>	<i>Concedidas</i>		25
	<i>Denegadas</i>		20
	<i>Con Revocatoria</i>		0
<i>Libertad Asistida</i>	<i>Concedidas</i>		5
	<i>Denegadas</i>		1
	<i>Con Revocatoria</i>		0
<i>Prisión Domiciliaria</i>	<i>Concedidas</i>		0
	<i>Denegadas</i>		1
	<i>Con Revocatoria</i>		0
<i>Alternativa p/situaciones especiales</i>			0
<i>Recursos de Casación (Admisibilidad)</i>			26
<i>Resoluciones Varias</i>			595
Totales			718

<i>Resoluciones de Suspensión de Juicio a Prueba</i>	Totales
<i>Res. de Suspensión de Juicio a Prueba Cumplidos</i>	132
<i>Res. de suspensión de Juicio a Prueba Incumplidos</i>	102
<i>Res. de Suspensión de Juicio a Prueba con Prórroga</i>	14
Total de Resoluciones	248

- FIN DE LA EJECUCIÓN

Fin de la Ejecución	Totales
<i>Exptes con Suspensión de Juicio a Prueba con Resolución de Archivo</i>	307
<i>Expedientes de Ejecución Condicional Vencidos y Archivados</i>	24
<i>Expedientes de Ejecución Penal Vencidos y Archivados</i>	52
<i>Expedientes con Sentencia de Inimputable con Resolución de Archivo</i>	3

Totales	386
----------------	------------

- VARIOS

Items	Totales
Audiencias	3065
Visitas a Comisaría y Alcaldías	3
Oficios Librados	3861
Exhortos Librados	0
Oficios Recibidos de otras Jurisdicciones y Tramitados	157
Actas labradas con Libertad Condicional	473
Actas Labradas con Libertad Asistida	12
Totales	7571

- CONDENADOS AL CIERRE DEL AÑO.

Datos de los Condenados	Totales
Cantidad de Condenados C/ Condena de Cumplimiento Efectivo	2281
Cantidad de Condenados c/Condena de Ejecución Condicional	1602
Total	3883

- VARIOS

Condenados C/ Suspensión de Juicio a Prueba	6353
inimputables c/medidas de seguridad	98
Cantidad de Condenados con Beneficios Ley 24660	235
Total	6686

- EXPEDIENTES EN TRAMITES.

Expedientes en Trámite	Totales
Exptes con salidas Transitorias	26
Exptes con ejecución Condicional	42
Exptes con Libertad Asistida	9
Exptes con Sentencia de inimputable	53
Exptes con Sentencia de Inimputable con Trámites de externación	9
Exptes de Ejecución con Registro de Casación	6
Exptes de Ejecución con Prófugo	3
Exptes de Ejecución con Libertad Condicional	137
Total	285

- OFICINA DE PRUEBA

- INFORMES REALIZADOS EN EXPEDIENTES CON SUSPENSIÓN de Juicio a Prueba

Tipos de Informe	Capital	Interior	Totales
Socio Ambiental	324	111	435
Institucional	571	211	782
Otros	166	116	282
Total	1061	438	1499

- INFORMES REALIZADOS EN EXPEDIENTES CON CONDENA CONDICIONAL

Tipos de Informe	Capital	Interior	Totales
Socio Ambiental	193	123	316
Institucional	1	2	3
Otros	83	22	105
Total	277	147	424

- INFORMES REALIZADOS EN EXPEDIENTES CON EJECUCIÓN PENAL

Tipos de Informe	Capital	Interior	Totales
Socio Ambiental	292	89	381
Institucional	3	2	5
Otros	74	22	96
Total	369	113	482

7. JUSTICIA DE PAZ DE MENOR CUANTÍA

XV. JUZGADOS DE PAZ DE MENOR CUANTÍA

- CAUSAS FINALIZADAS / RESUELTAS

JUZGADOS DE PAZ	Causas Contravencionales					Total	Causas Civiles Finalizadas				Total Civil	Total General
	Sentencias Cond	Sentencias Abs	Sobresimientos	Susp.de Juicio	Ley 24449		Homologatorias	Condenatorias	Rechazo de Reclamo	Modos Anormales		
Nº1 - Capital	375	488	215	5	46	1129	16	19	1	73	109	1238
Nº2 - Capital	248	753	280	0	8	1289	9	15	0	2	26	1315
Nº3 - Capital	214	438	123	0	44	819	21	9	0	21	51	870
Clorinda	141	161	307	27	152	788	47	15	3	15	80	868
Herradura	224	0	149	1	57	431	0	0	1	0	1	432
El Colorado	225	116	36	0	51	428	20	0	6	0	26	454
Palo Santo	29	11	130	2	2	174	20	4	0	0	24	198
Misión Laishi	27	12	15	0	0	54	66	0	0	0	66	120
Comandante Fontana	136	30	28	2	18	214	82	16	0	2	100	314
Pirané	36	32	503	1	19	591	48	0	0	33	81	672
Ibarreta	12	24	10	0	0	46	23	0	0	0	23	69
Laguna Blanca	131	118	99	5	66	419	23	0	0	0	23	442
General Belgrano	77	50	53	1	41	222	38	0	0	0	38	260
General Güemes	17	53	0	0	0	70	2	0	0	1	3	73
Las Lomitas	17	24	0	2	2	45	18	11	0	0	29	74
Estanislao del Campo	18	5	0	0	0	23	17	0	0	0	17	40
Ing. Juárez*	46	70	6	4	21	147	2	0	0	0	2	149
Pozo del Tigre	13	5	11	0	1	30	0	0	0	63	63	93
Totales	1986	2390	1965	50	528	6919	452	89	11	210	762	7681

REFERENCIAS:

CAUSAS CONTRAVENCIONALES:

- (1) Sentencias Condenatorias
- (2) Sentencias Absolutorias
- (3) Sobresimientos
- (4) Suspensión de Juicio a Prueba (Probatio)
- (5) Sentencias Ley 24449

CAUSAS CIVILES Y COMERCIALES:

- (6) Sentencias Homologatorias
- (7) Sentencias Condenatorias
- (8) Rechazo de Reclamo
- (9) Modos Anormales de Finalización

- RESUMEN POR FORMA DE FINALIZACIÓN / RESOLUCIÓN

Sentencias:	Totales
<i>Causas Civiles - Homologatorias</i>	452
<i>Causas Civiles - Condenatorias</i>	89
<i>Causas Contrav. - Condenatorias</i>	1986
<i>Causas Contrav. - Absolutorias</i>	2390
<i>Sentencias Ley 24.449</i>	528
Totales	5445
Otras Formas	Totales
<i>Causas Civiles - Rechazo de Reclamo</i>	11
<i>Causas Civiles - Modos Anormales</i>	210
<i>Causas contrav. - Sobreseimientos</i>	1965
<i>Causas contrav. - Susp. De Juicio a Prueba</i>	50
Totales	2236
Total General	7681

- RESUMEN POR JUZGADO DE PAZ – CAUSAS RESUELTAS

Juzgados	Totales
<i>Nº1 - Capital</i>	1.238
<i>Nº2 - Capital</i>	1.315
<i>Nº 3 – Capital</i>	870
<i>Clorinda</i>	868
<i>Herradura</i>	432
<i>El Colorado</i>	454
<i>Palo Santo</i>	198
<i>Misión Laishi</i>	120
<i>Comandante Fontana</i>	314
<i>Pirané</i>	672
<i>Ibarreta</i>	69
<i>Laguna Blanca</i>	442
<i>General Belgrano</i>	260
<i>General Guemes</i>	73
<i>Las Lomitas</i>	74
<i>Estanislao del Campo</i>	40
<i>Ing. Juárez</i>	149
<i>Pozo del Tigre</i>	93
Total	7.681

- ACTUACIONES EN GENERAL

Juzgados de Paz de Menor Cuantía	1	2	3	4	5	6	7	Total
<i>Nº1 - Capital</i>	1809	1258	3335	90	510	8	1275	8.285
<i>Nº2 – Capital</i>	898	1076	1399	72	332	2	1018	4.797
<i>Nº 3 – Capital</i>	476	746	1793	49	270	4	608	3.946

<i>Clorinda</i>	697	857	2273	75	442	48	479	4.871
<i>Herradura</i>	74	314	164	0	47	0	124	723
<i>El Colorado</i>	331	2000	1409	427	462	0	379	5.008
<i>Palo Santo</i>	252	1497	328	7	61	0	290	2.435
<i>Misión Laishí</i>	245	264	815	24	67	72	214	1.701
<i>Comandante Fontana</i>	194	909	1760	13	401	3	326	3.606
<i>Pirané</i>	523	2347	368	0	261	13	970	4.482
<i>Ibarreta*</i>	164	696	339	13	700	23	883	2.818
<i>Laguna Blanca</i>	711	463	1407	138	201	27	833	3.780
<i>General Belgrano</i>	529	773	1045	25	57	21	284	2.734
<i>General Güemes</i>	109	1901	606	28	35	2	375	3.056
<i>Las Lomitas</i>	1101	600	5598	251	559	70	1190	9.369
<i>Estanislao del Campo *</i>	190	536	343	325	364	0	597	2.355
<i>Ing. Juárez</i>	667	194	1036	42	29	6	482	2.456
<i>Pozo del Tigre</i>	204	618	1931	44	205	67	373	3.442
Total	9.174	17.049	25.949	1.623	5.003	366	10.700	69.864

Referencias

- 1.- Autorizaciones p/Viajar y Autorizaciones Varias
- 2.- Certificaciones de Firmas (incl. las Delegaciones)
- 3.- Certificaciones de fotocopias

4.- Certificaciones de Pobreza

5.- Declaraciones Juradas

6.- Exposiciones

7.- Informaciones Sumarias

* Se incluyen en el punto 4 las certificaciones de supervivencia – domicilio.-

- RESUMEN POR JUZGADOS

Juzgados de Paz de Menor Cuantía	Totales
<i>Nº1 - Capital</i>	8.285
<i>Nº2 - Capital</i>	4.797
<i>Nº3 – Capital</i>	3.946
<i>Clorinda</i>	4.871
<i>Herradura</i>	723
<i>El Colorado</i>	5.008
<i>Palo Santo</i>	2.435
<i>Misión Laishi</i>	1.701
<i>Comte Fontana</i>	3.606
<i>Pirané</i>	4.482
<i>Ibarreta</i>	2.818
<i>Laguna Blanca</i>	3.780
<i>General Belgrano</i>	2.734
<i>General Guemes</i>	3.056
<i>Las Lomitas</i>	9.369
<i>Estanislao del Campo</i>	2.355
<i>Ing. Juárez</i>	2.456
<i>Pozo del Tigre</i>	3.442
Total	69.864

- RESUMEN POR TIPO DE ACTUACIÓN

Totales	Totales
Autorizaciones p/Viajar y Aut. Varias	9.174
Certificaciones de Firmas	17.049
Certificaciones de fotocopias	25.949
Certificaciones de Pobreza	1.623
Declaraciones Juradas	5.003

Exposiciones	366
Informaciones Sumarias	10.700
Total	69.864

- DILIGENCIAS – OFICIOS / MANDAMIENTOS / CÉDULA

Juzgados	Oficios		Cédulas		Mandamientos		Total
	Librados	Tramitados	Librados	Tramitados	Librados	Tramitados	
Nº1 - Capital	4335	3	140	0	12	0	4.490
Nº2 - Capital	6482	0	713	0	19	0	7.214
Nº3 - Capital	5049	0	118	0	0	0	5.167
Clorinda	2972	12	341	0	20	0	3.345
Herradura	271	121	519	0	0	0	911
El Colorado	1918	7	662	0	0	0	2.587
Palo Santo	326	195	305	2	0	41	869
Misión Laishí	81	169	723	2	0	0	975
Cmte Fontana	682	225	797	7	0	33	1.744
Pirané	549	1084	1326	63	0	11	3.033
Ibarreta	169	426	363	12	0	185	1.155
Laguna Blanca	1617	118	9	236	0	89	2.069
General Belgrano	1413	1487	9	73	1	94	3.077
General Güemes	334	93	148	16	0	2	593
Las Lomitas	62	16	361	1	4	0	444
Estanislao del Campo	49	165	0	0	0	0	214
Ing. Juárez	398	0	837	0	0	0	1.235
Pozo del Tigre	261	287	377	37	0	33	995
Total	26.968	4.408	7.748	449	56	488	40.117

Observaciones: En los Juzgados de Paz de Menor Cuantía con Secretarías, los datos presentados no se encuentran organizados en la forma presentada, utilizándose los siguiente ítems: Cédulas tramitadas (Secretaría Civil y Secretaría Contravencional); mandamientos librados (Secretaría Contravencional); Mandamientos Tramitados (Secretaría Civil y Secretaría Contravencional) y Oficios Tramitados (Secretaría Contravencional)

- JUZGADOS DE PAZ DE MENOR CUANTÍA - CANTIDAD DE PERSONAS ATENDIDAS

Dependencia	Totales
Nº1 - Capital	10249
Nº2 – Capital (1)	7904
Nº3 - Capital	5326
Clorinda (2)	6511
Herradura	2558
El Colorado	4294
Palo Santo	3294
Misión Laishí	2034
Comandante Fontana	5357
Pirané	6225
Ibarreta	6836
Laguna Blanca	5285
General Belgrano	3547
General Güemes	2977
Las Lomitas	6032
Estanislao del Campo	4873
Ing. Juárez	4728

Pozo del Tigre	3738
Total	91.768

Observaciones: Conforme las últimas modificaciones incorporadas, para el cálculo del número de personas atendidas, en los Juzgados de Capital y Clorinda se incluyen los movimientos de los ítems: "Consultas personales" de las planillas de las Secretarías Contravencionales y "Nº de personas atendidas" de la Secretaría Civil y Comercial.

- DESESTIMACIONES E INCOMPETENCIA

Juzgados	Desestimaciones	Incompetencias	Totales
Nº1 - Capital	149	14	163
Nº2 - Capital	33	96	129
Nº3 - Capital	106	208	314
Clorinda	188	58	246
Herradura	0	154	154
El Colorado	0	15	15
Palo Santo	0	36	36
Misión Laishi	44	0	44
Comandante Fontana	46	31	77
Pirané	0	19	19
Ibarreta	0	0	0
Laguna Blanca	14	7	21
General Belgrano	0	0	0
General Guemes	0	1	1
Las Lomitas	0	0	0
Estanislao del Campo	0	0	0
Ing. Juárez	0	11	11
Pozo del Tigre	0	0	0
Total	580	650	1230

II. DELEGACIONES VECINALES

- CONFLICTOS ACORDADOS

Dependencia	Acordados	Homologados
Del. Vecinal Nº 1 – Cruz del Norte-	0	0
Del. Vecinal Nº 2 – Bº Simón Bolívar	65	4
Del. Vecinal Nº 3 – Bº B. Rivadavia	1	1
Del. Vecinal Nº 4 - Bº 2 de Abril	27	27
Delegación Vecinal Nº 5 - Villa del Carmen	7	7
Bº Namqom	5	0
Del. Vecinal -Mayor Villafañe	45	20
Del. Vecinal - Lucio V. Mansilla	18	18
Delegación Vecinal Nº 1 - Clorinda	26	21
Delegación Vecinal Nº 2 - Clorinda	10	10
Delegación Vecinal - Laguna Yema	9	8
Total	213	116

- ACTUACIONES EN GENERAL

Dependencia	1	2	3	4	5	6	7	8	9	10	11	12	Totales
Nº 1-Cruz del Norte (1)	331	400	2300	190	84	28	1170	15	1750	0	82	575	6925
Nº 2-Bº Simón Bolívar	443	1188	3659	705	51	0	509	133	1647	162	132	605	9234
Nº 3-Bº B. Rivadavia	493	718	4452	10	29	0	315	0	812	0	63	237	7129

Nº 4-Bº 2 de Abril	381	1207	7277	175	105	27	1025	68	1972	94	178	448	12957
Nº 5 - Villa del Carmen	29	495	96	255	259	39	131	47	131	10	9	240	1741
Bº Namqom	16	110	647	105	101	0	56	15	90	9	27	2769	3945
Mayor Villafañe *	35	1104	3207	1256	260	5	55	7	114	4352	23	4352	14770
Lucio V. Mansilla	259	561	108	29	29	0	56	54	120	1235	20	182	2653
Nº 1 - Clorinda	429	2217	6374	16	6	55	555	30	652	133	70	414	10951
Nº 2 - Clorinda	118	304	779	3	3	4	188	9	187	53	29	24	1701
Laguna Yema	93	440	777	14	0	82	112	18	308	67	125	105	2141
Totales	2.627	8.744	29.676	2.758	927	240	4.172	396	7.783	6.115	758	9.951	74.147

Referencias:

- | | |
|--|-----------------------------|
| 1-Autorizaciones para viajar | 7-Declaraciones Juradas |
| 2-Certificación de Firma e Impresión Digital | 8-Exposiciones de Hechos |
| 3-Certificación de Fotocopias | 9-Informaciones Sumarias |
| 4-Certificación de Domicilio | 10- Audiencias |
| 5-Certificado de Supervivencia | 11-Certificación de Pobreza |
| 6-Otras Certificaciones / Certificaciones Varias | 12-Asesoramientos |

- ACTUACIONES EN GENERAL POR TIPO

Actuaciones	Totales
Certif.de Firma e Imp.Digital	8.744
Certif. de Fotocopias	29.676
Certif. de Domicilio	2.758
Certificado de Superv.	927
Otras Certificaciones/ Varias	240
Autorizaciones p/viaje	2.627
Audiencias	6.115
Declaraciones Juradas	4.172
Exposiciones de Hechos	396
Certificación de Pobreza	758
Informaciones Sumarias	7.783
Asesoramientos	9.951
Totales	74.147

8.OTRAS DEPENDENCIAS.

I.CENTRO DE RESOLUCIÓN ALTERNATIVO DE CONFLICTOS

- RESULTADOS

Tipos de Resultados	Totales	%
Acordados (1)	214	14,36%
No Acordados	102	6,85%
Acuerdos parciales (2)	432	28,99%
Incompencia (Parcial y de ambas partes)	538	36,11%
Negativa a Mediar	92	6,17%
Falta de Localización	17	1,14%
Cuestión no Mediable	14	0,94%
Audiencias Pendientes	58	3,89%

<i>Cierre por acuerdo previo</i>	23	1,54%
Totales	1490	100,00%

II. REGISTRO DE ASPIRANTES CON FINES DE ADOPCIÓN

- SOLICITUDES ADMITIDAS

Solicitudes Admitidas	Totales
<i>Total de Solicitudes admitidas.</i>	3740

- CONSULTAS

Consultas Realizadas	Totales
<i>Consultas via e-mail (recibidas /enviadas)</i>	618
<i>Consultas personales evacuadas</i>	164
<i>Consultas telefónicas</i>	412
<i>Fichas armadas por llamado telefónicos (nuevos)</i>	54
<i>Legajos armados para entrevista jurídica</i>	48